СТАРИННЫЕ РУССКИЕ МАРШИ и ВАЛЬСЫ

В переложении для баяна

МУЗГИЗ
1952

СТАРИННЫЕ РУССКИЕ МАРШИ И ВАЛЬСЫ

ПЕРЕЛОЖЕНИЕ ДЛЯ БАЯНА

Составил А. МАРЬИН

ГОСУДАРСТВЕННОЕ МУЗЫКАЛЬНОЕ ИЗДАТЕЛЬСТВО
Москва 1952 Ленинград

1. СТАРЫЕ ДРУЗЬЯ

МАРШ

Музыка К. ТЕЙКЕ

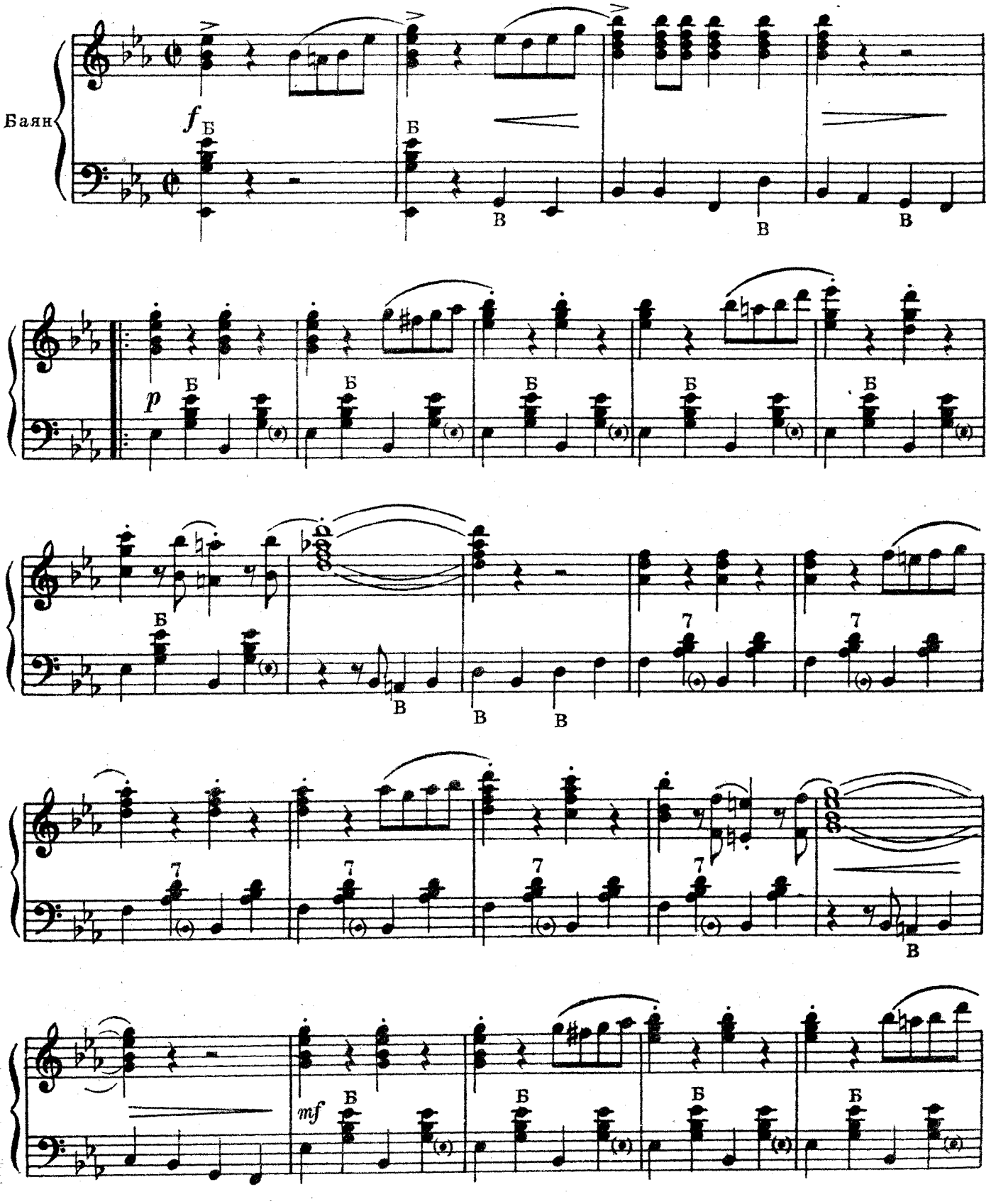

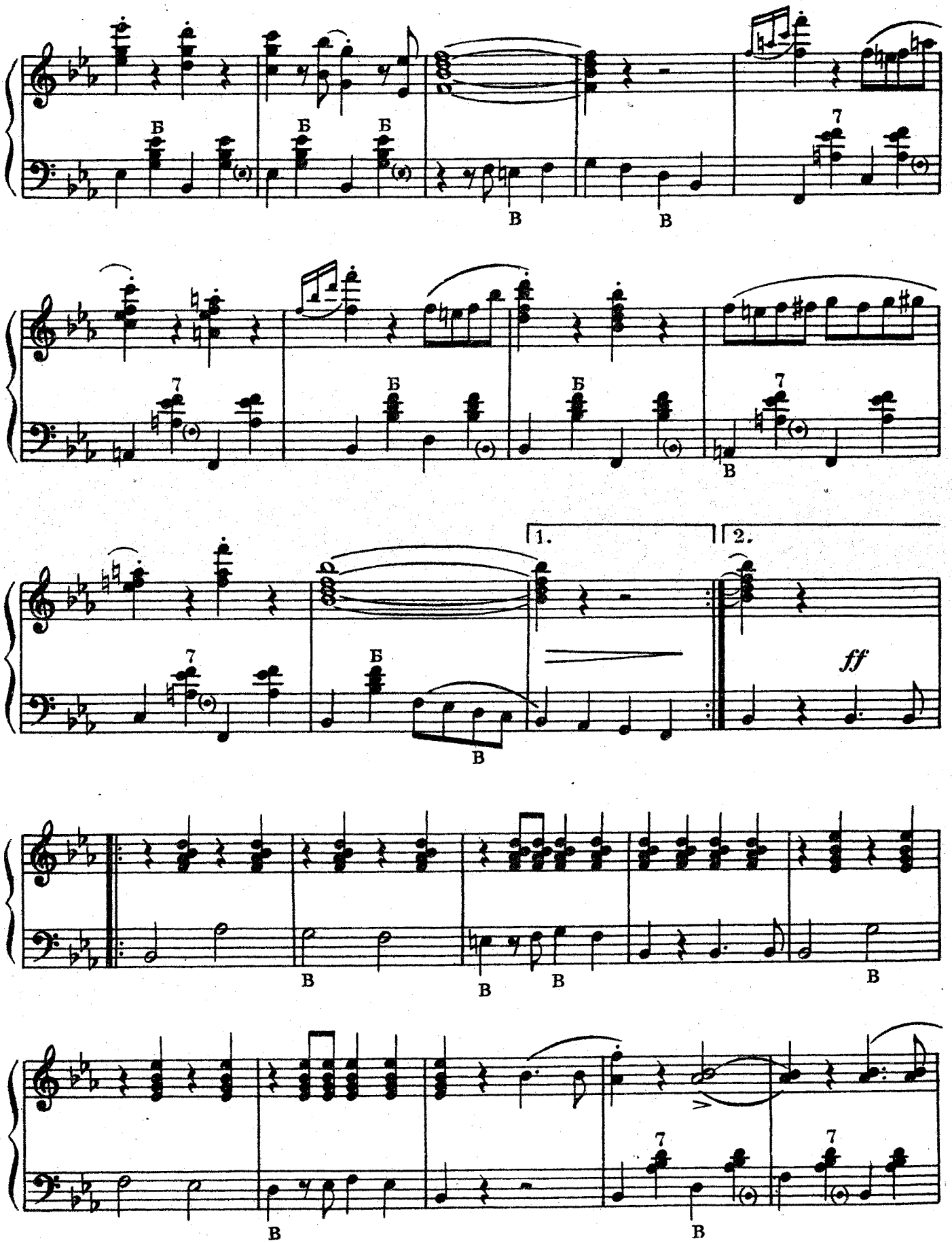
Б
Б
Б
В
В
7
7
Б
Б
7
В
1.
2.
7
Б
В
ff
В
В
В
В
7
7
В
В

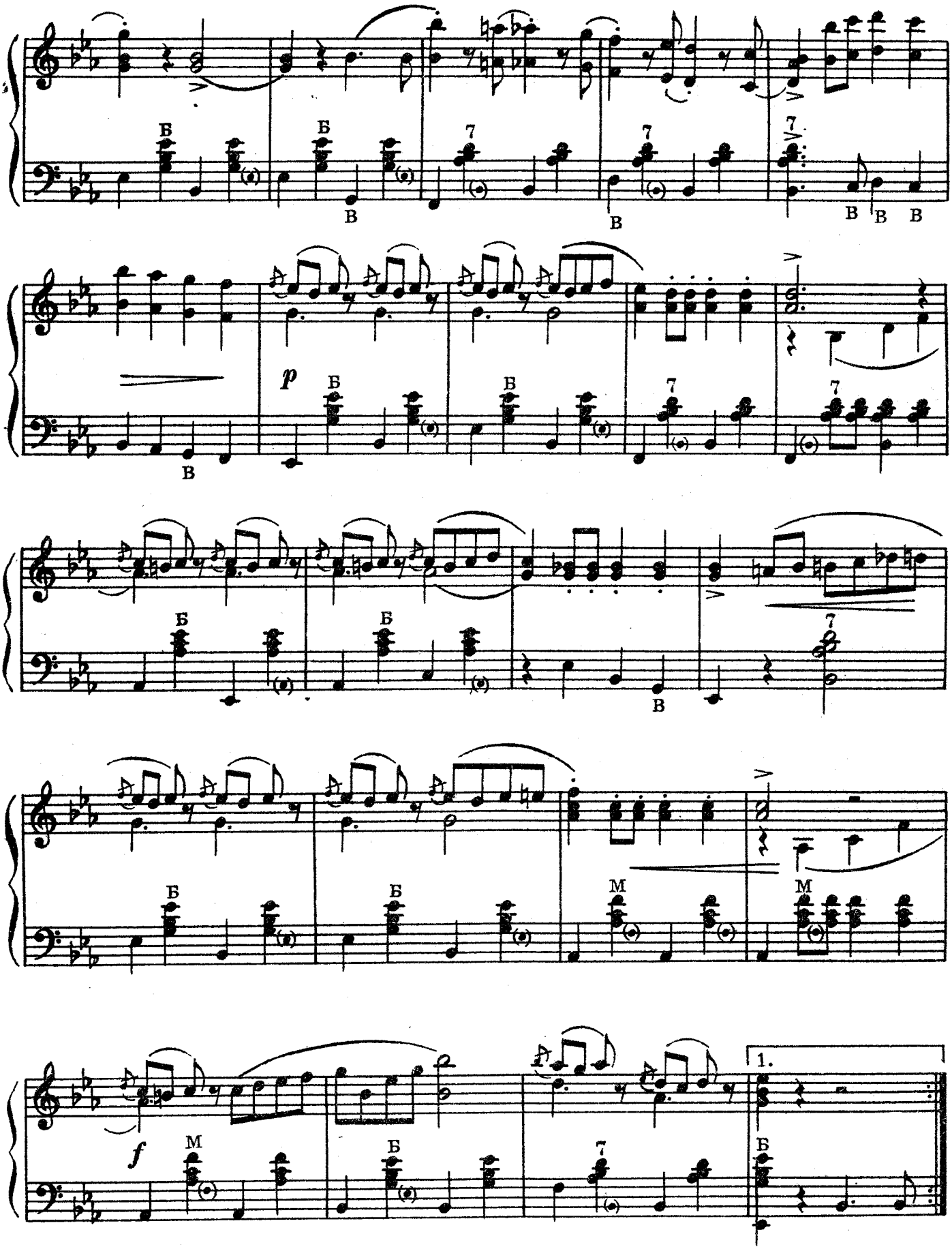
Б
В
7
p
М
f
1.

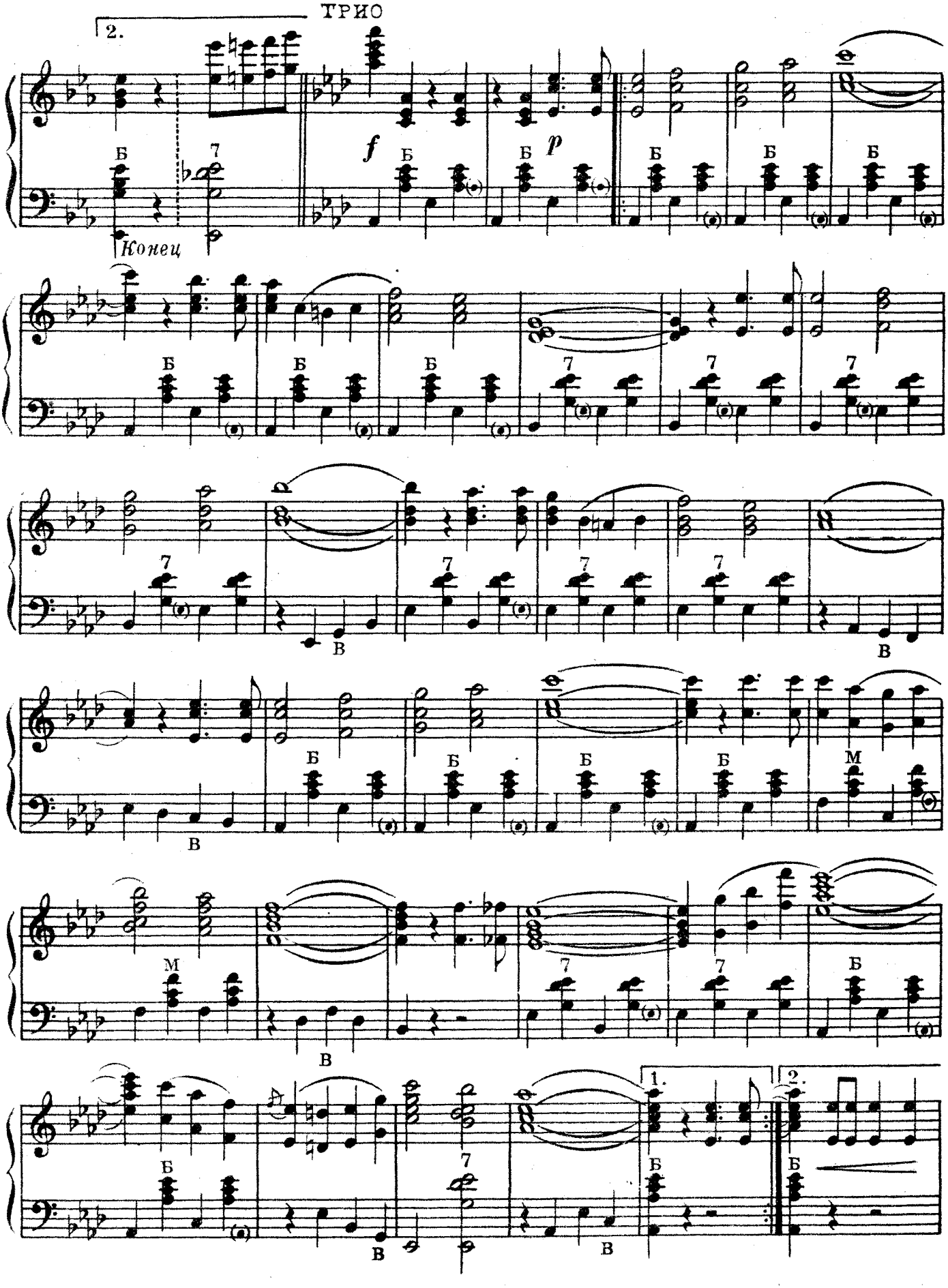
ТРИО
2.
Конец
1.
2.

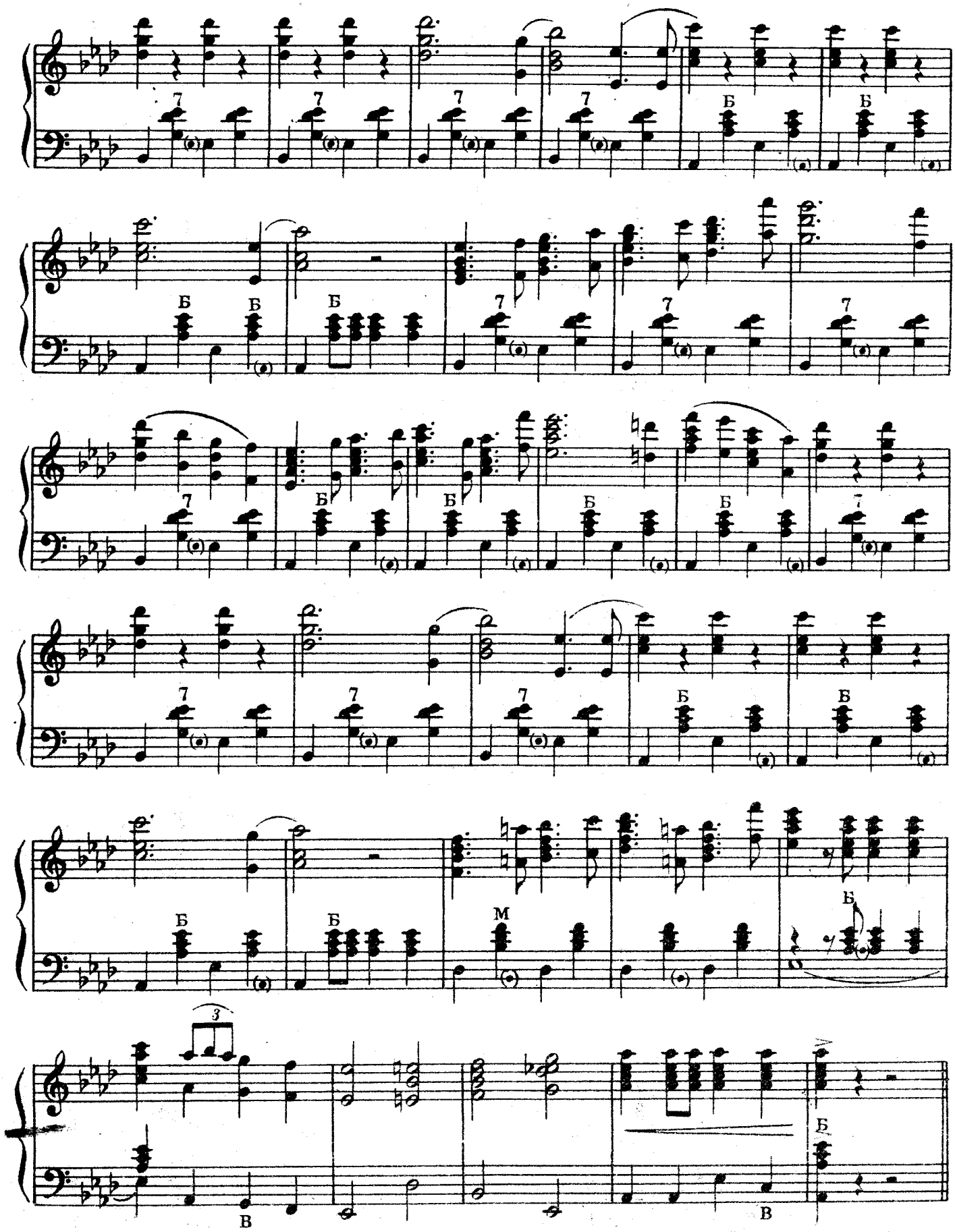

Повторить с начала до слова „Конец"

2. ЕГЕРСКИЙ МАРШ

Обработка НИКОЛАЕВА

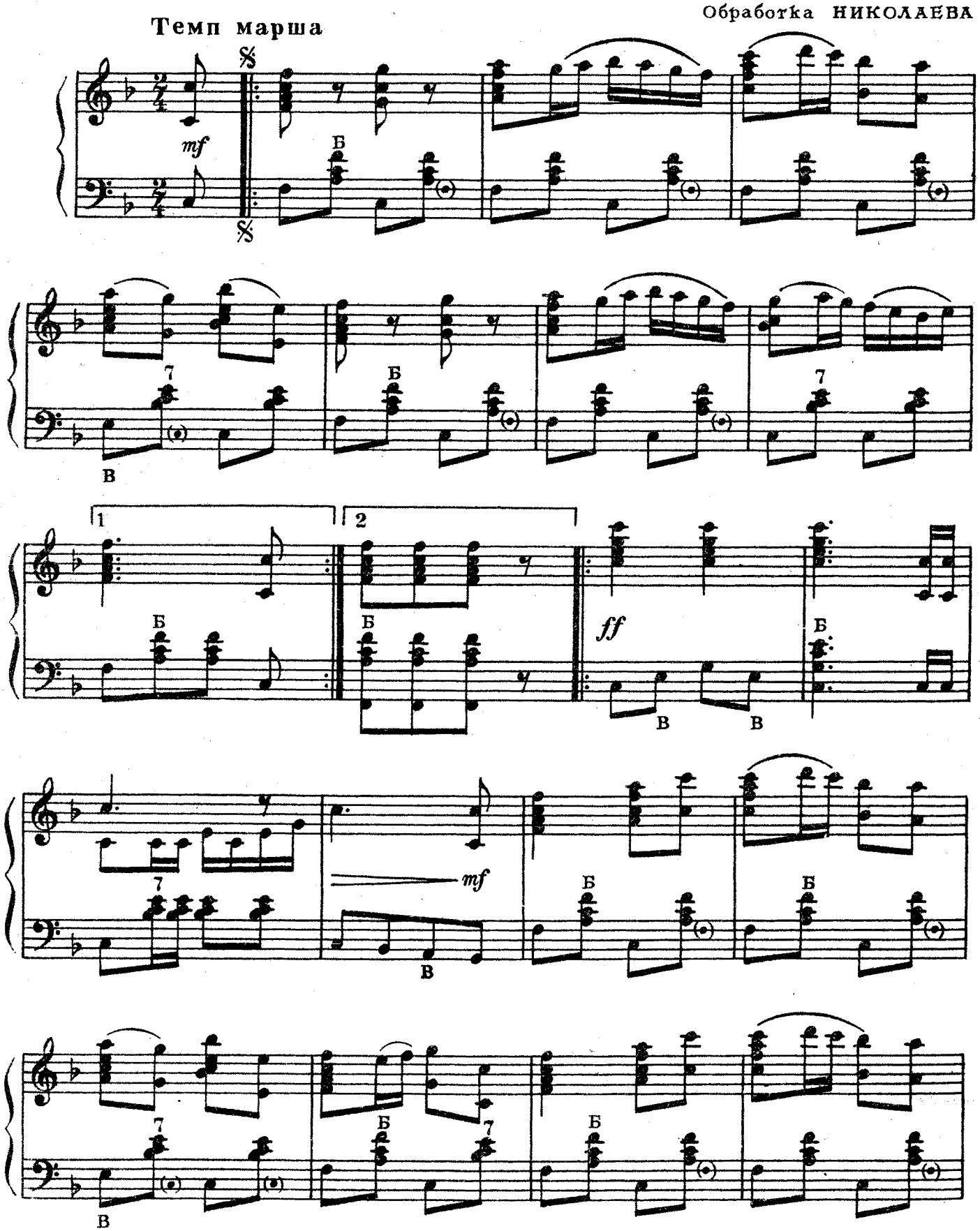

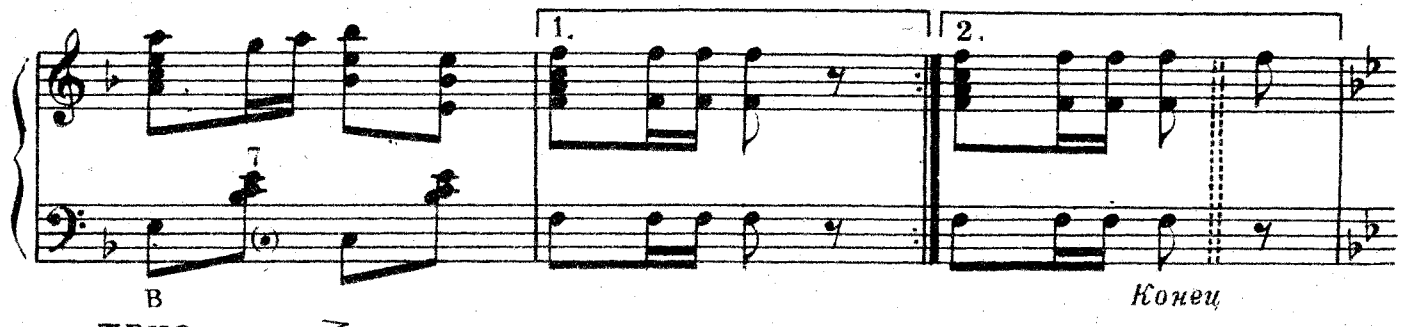

ТРИО

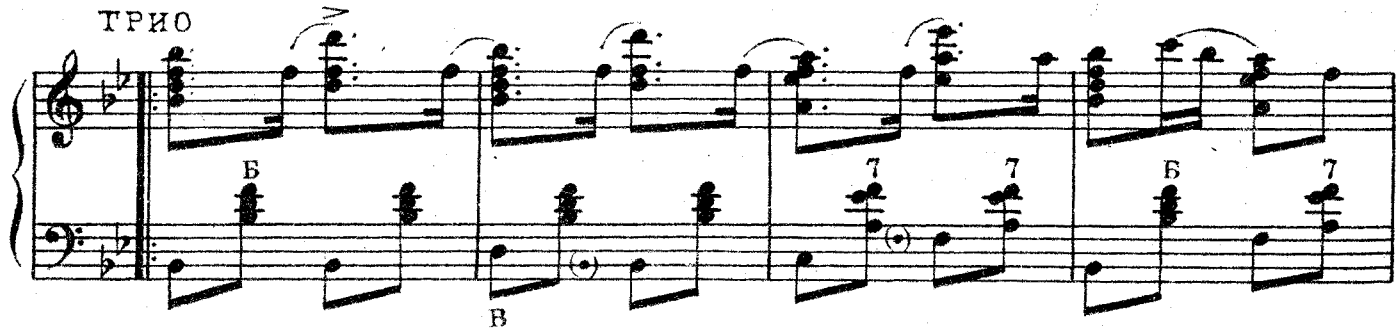

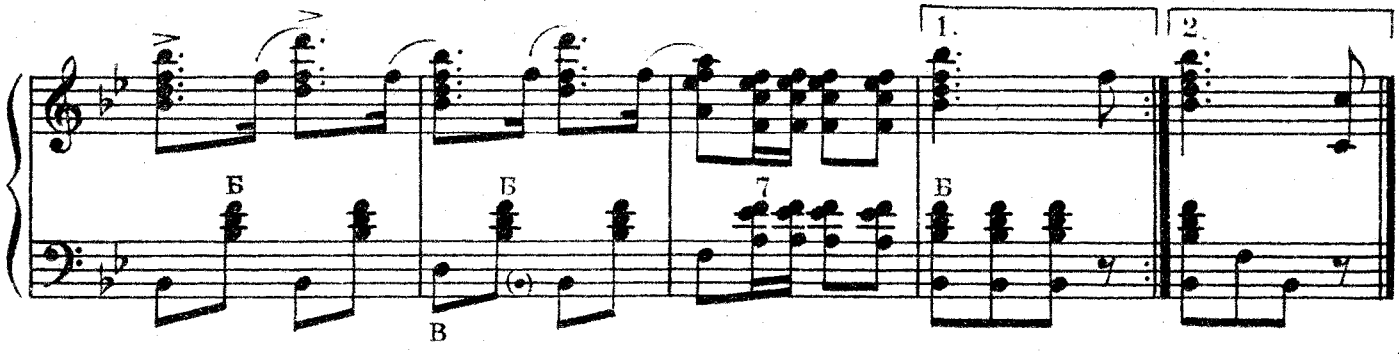

Повторить от знака 𝄋 до слова „Конец“

3. ПРОЩАНИЕ СЛАВЯНКИ

МАРШ

Темп марша

Музыка В. АГАПКИНА

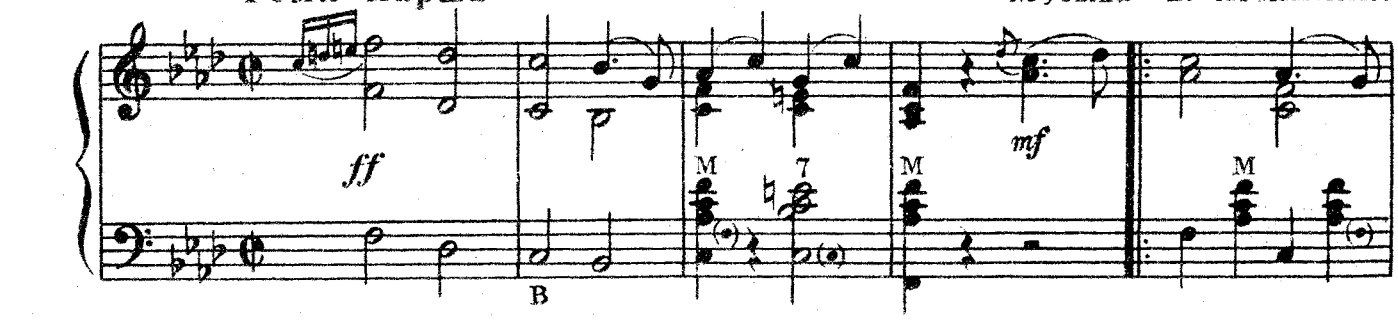

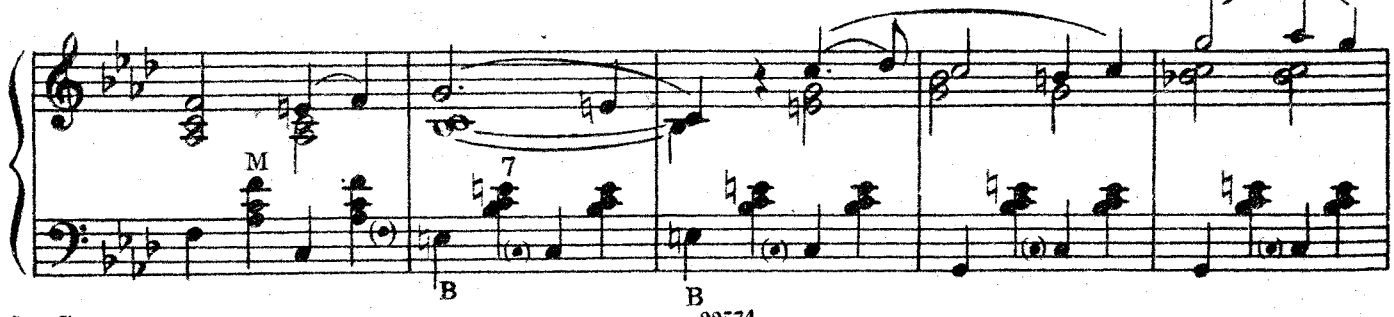

22574

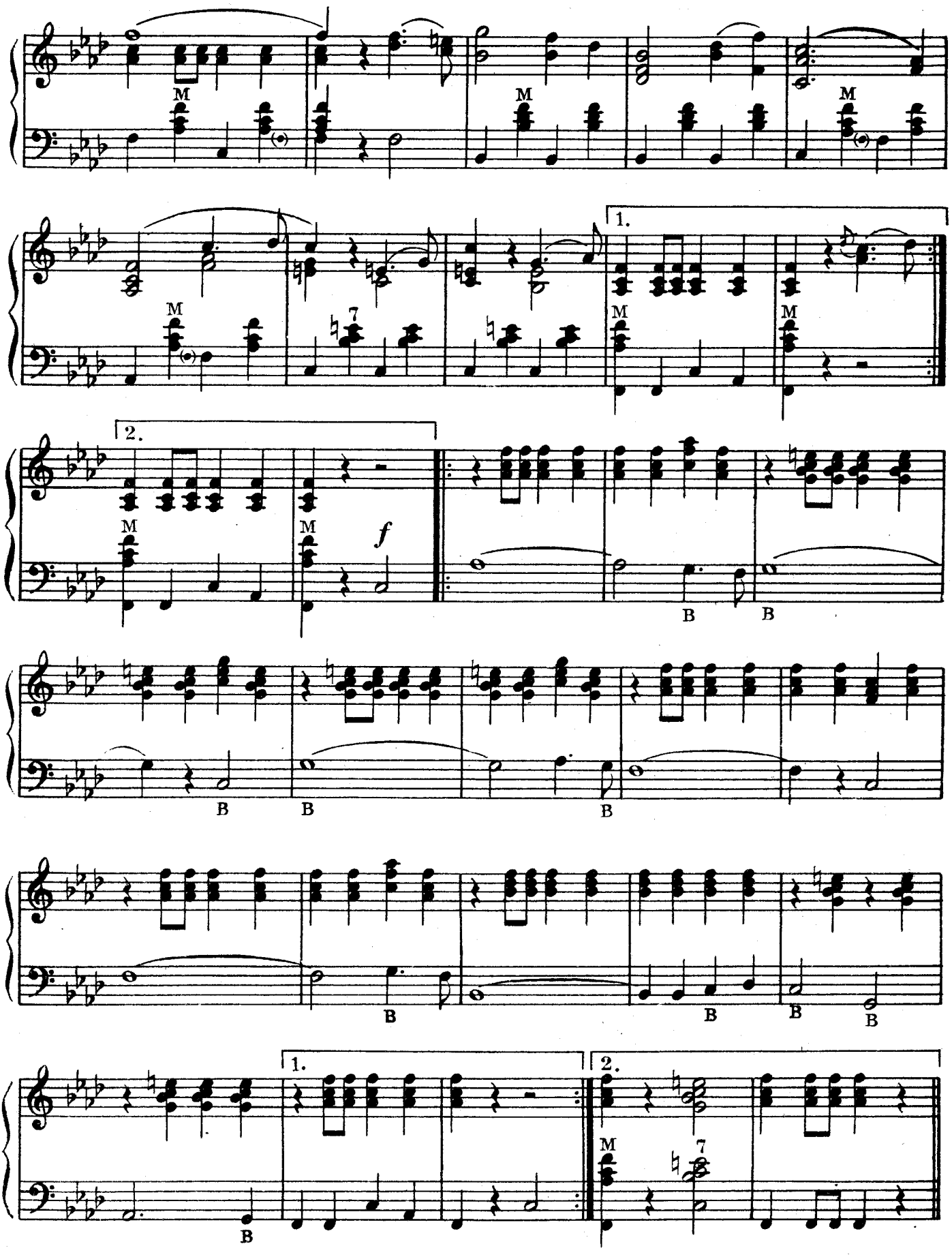
M
7
1.
2.
f
B

ТРИО

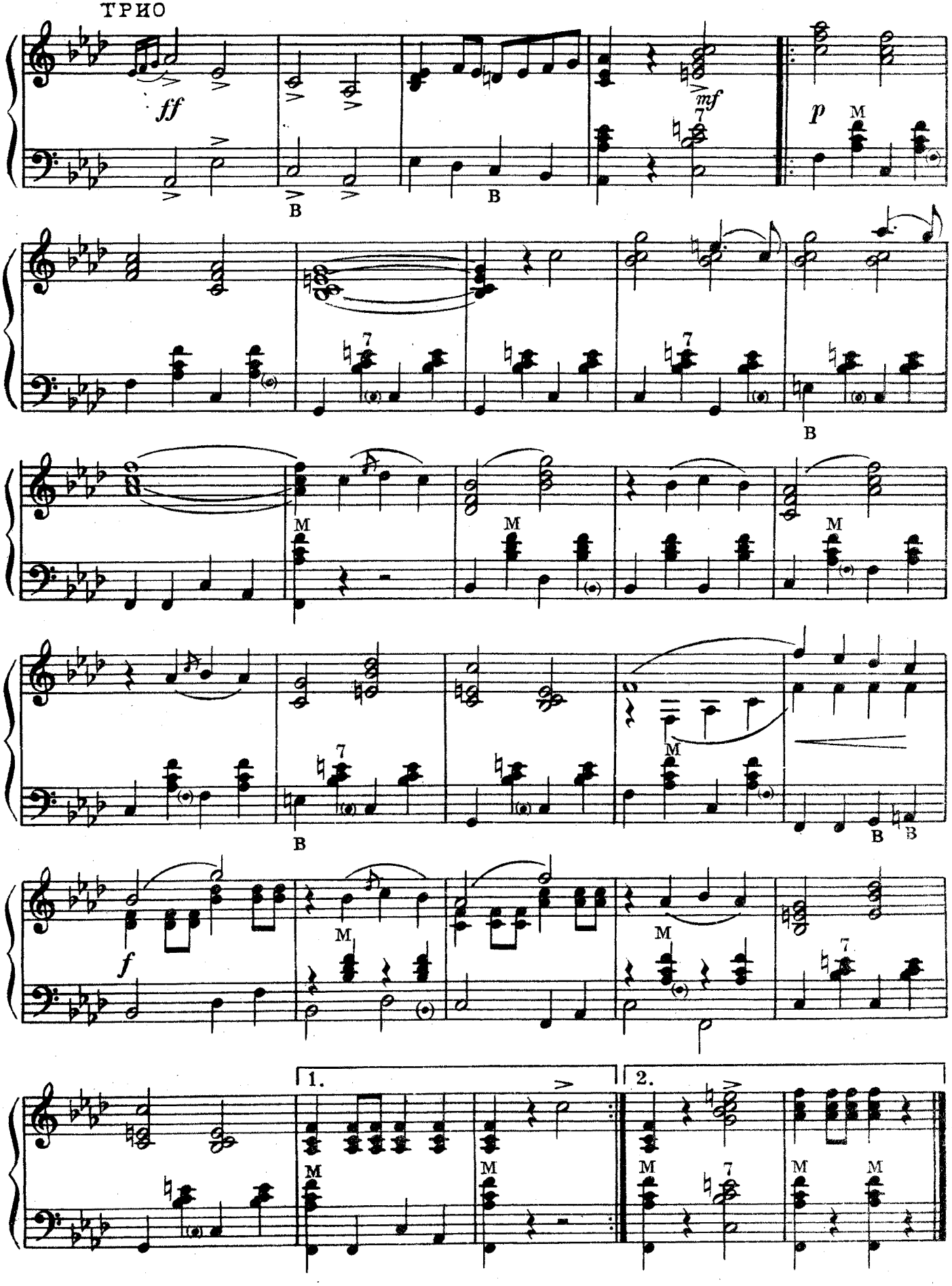

4. ГРУСТЬ

ВАЛЬС

Музыка Н. БАКАЛЕЙНИКОВА

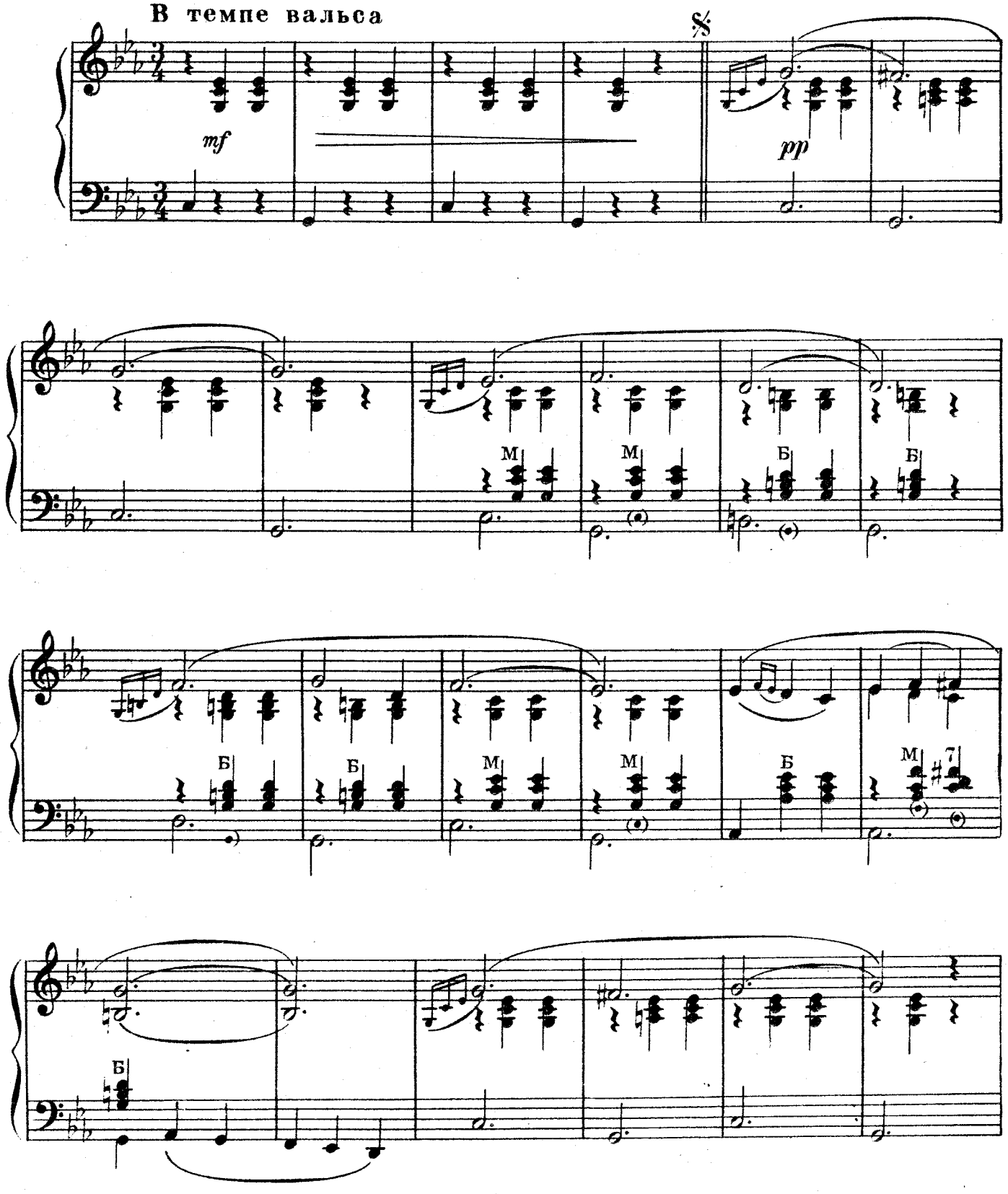

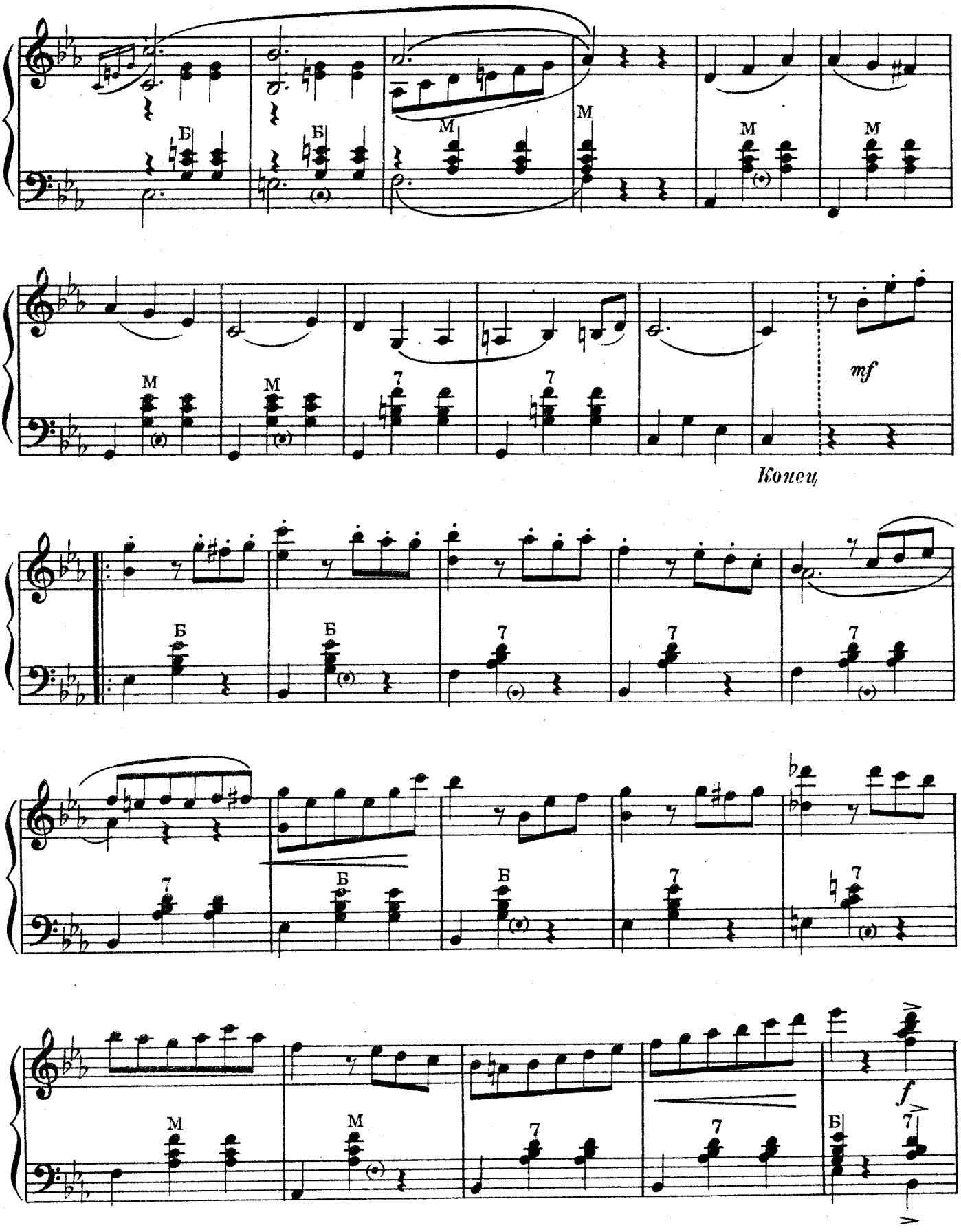
Б
М
7
mf
Конец
f

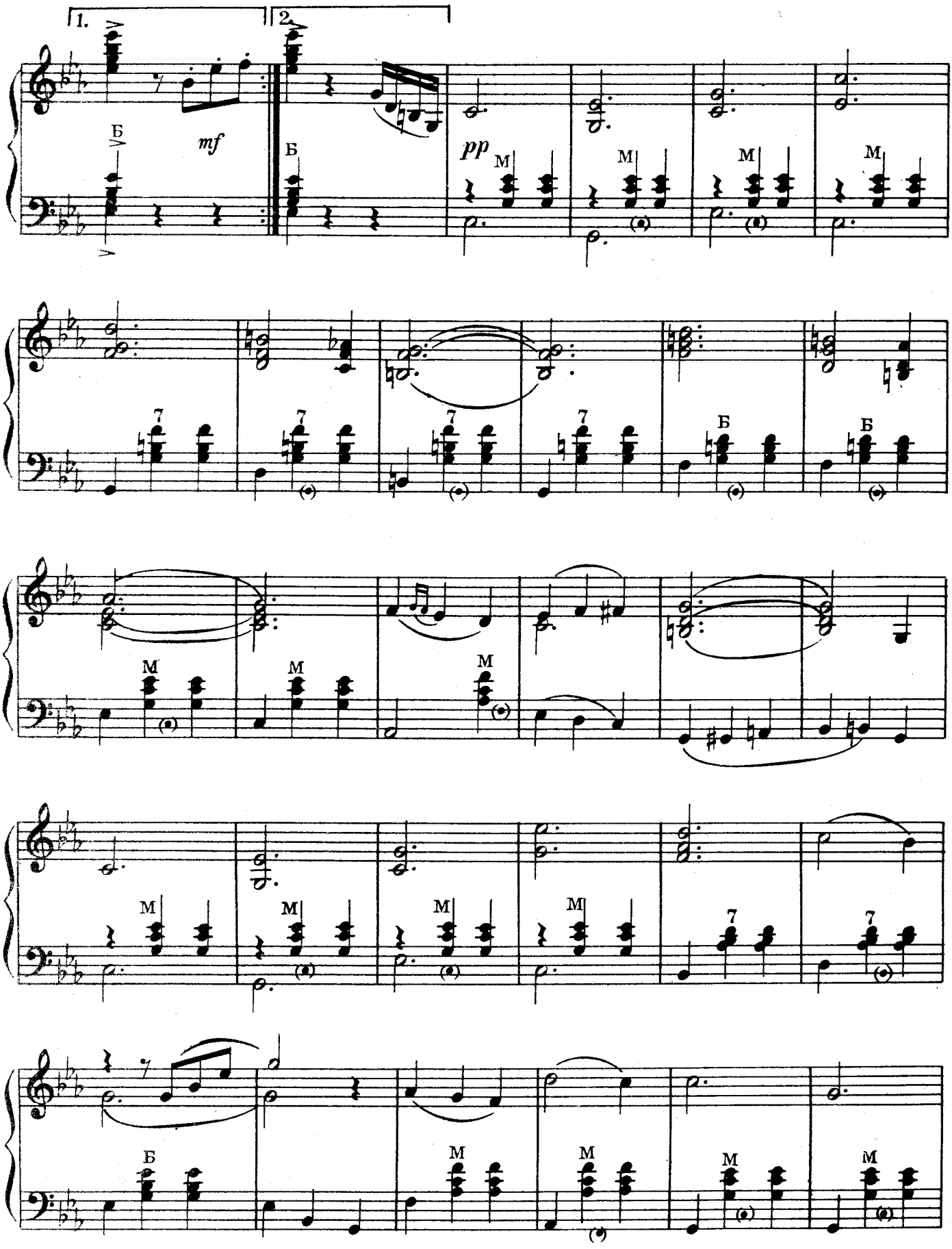
1.
2.
mf
pp
Б
М
7

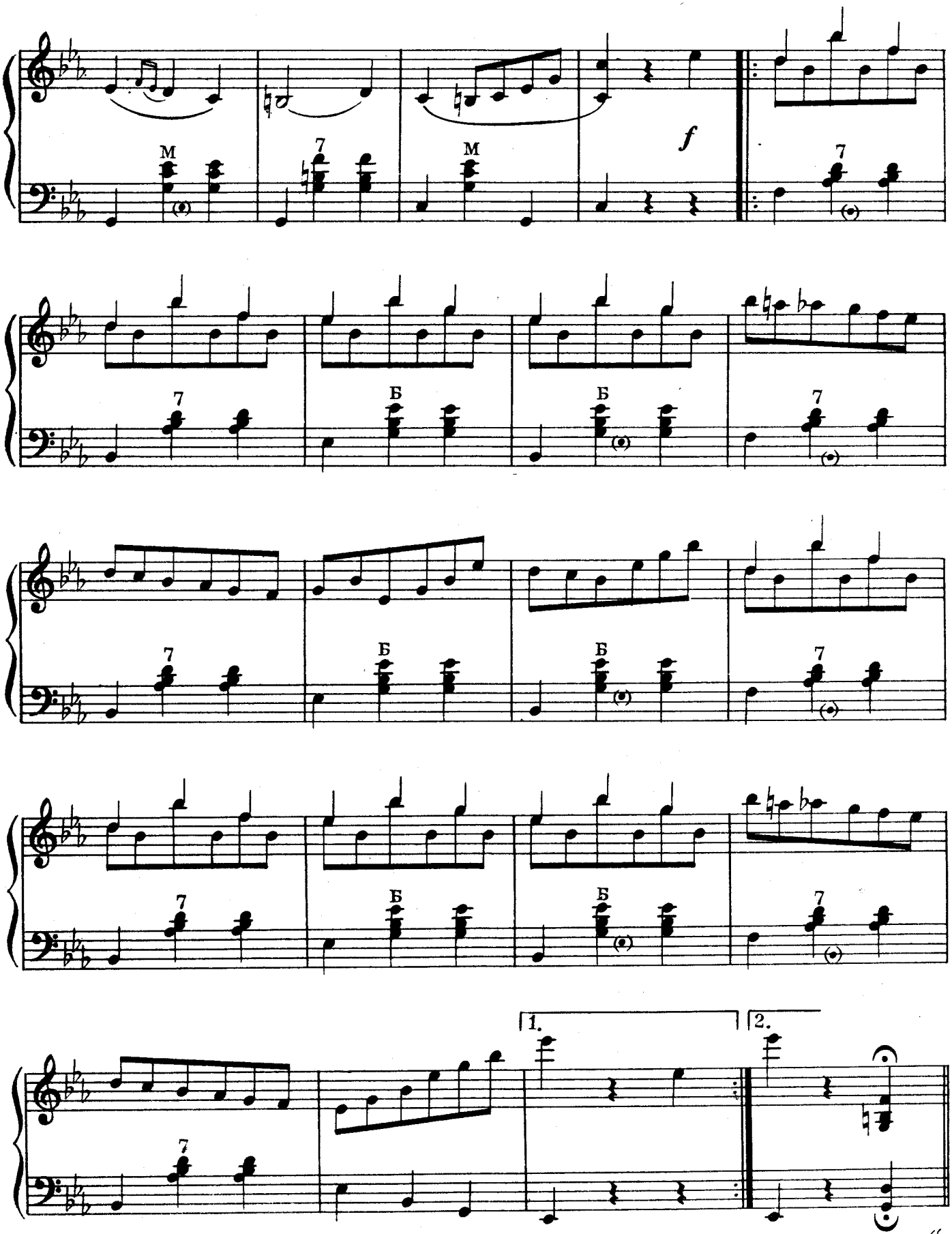

Повторить от знака 𝄋 до слова „Конец“

5. ТОСКА

ВАЛЬС

Музыка М. ОБЫЧАЙКО

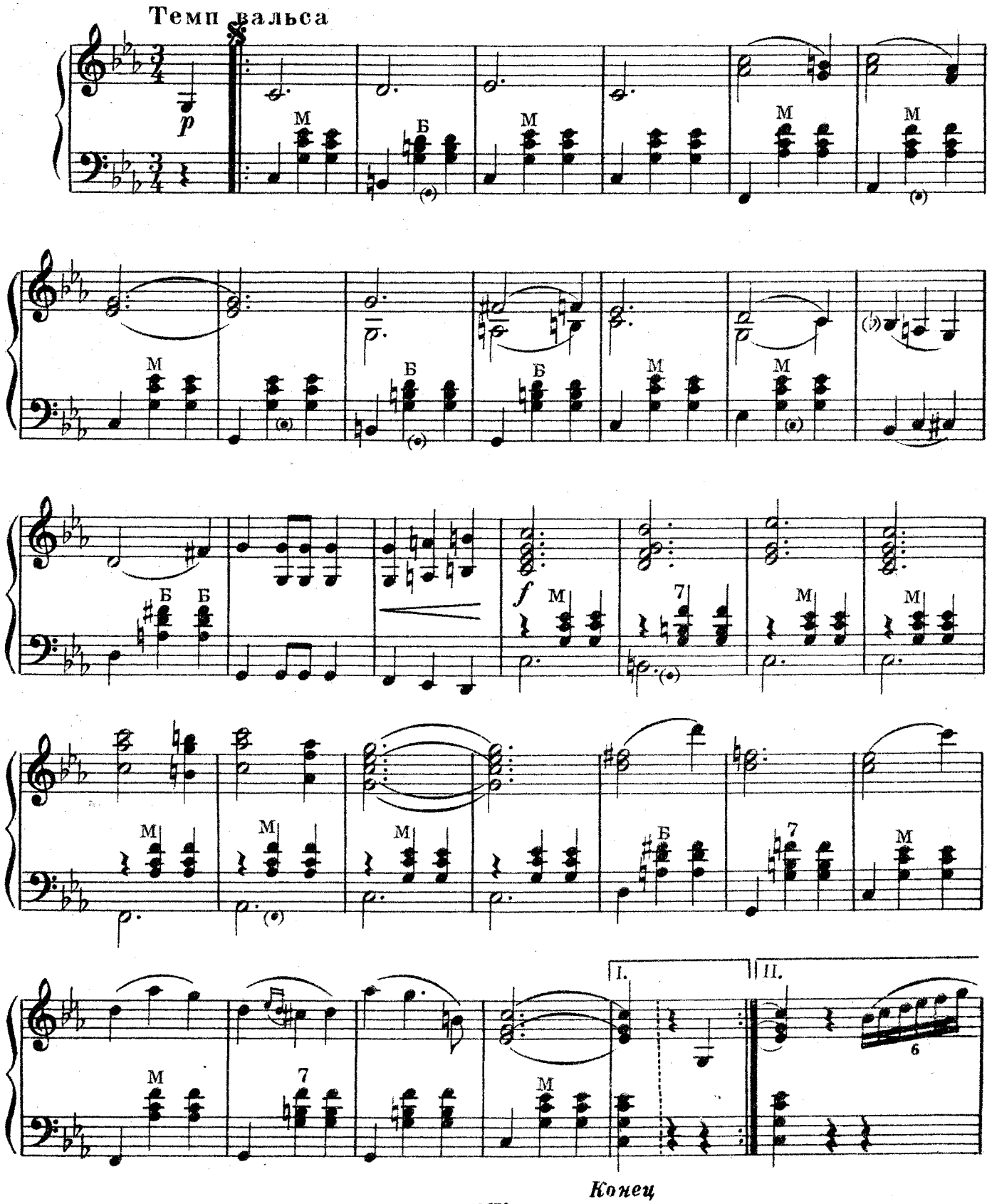

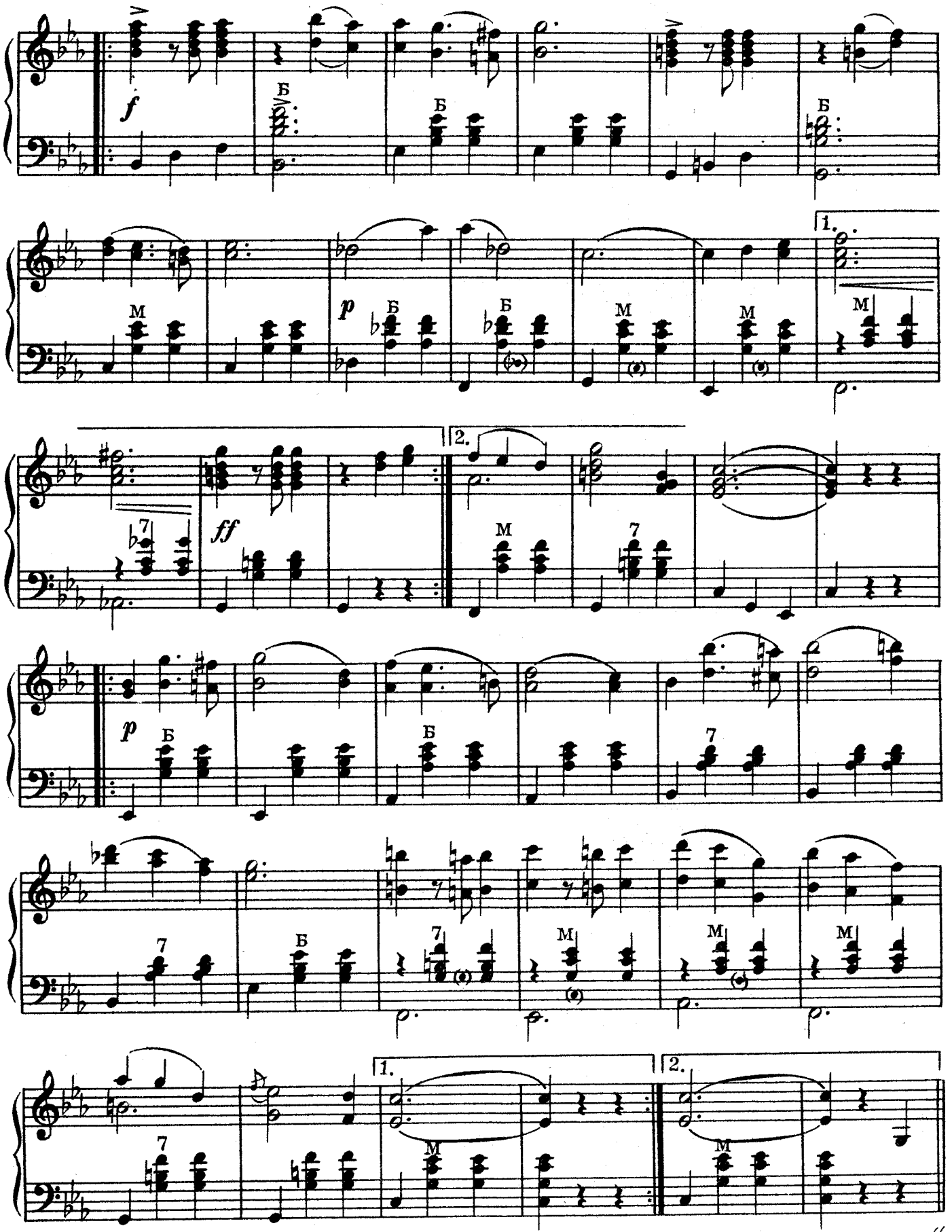

Повторить от знака 𝄋 до слова „Конец“

6. ДУНАЙСКИЕ ВОЛНЫ

ВАЛЬС

№ 1. Музыка ИВАНОВИЧИ

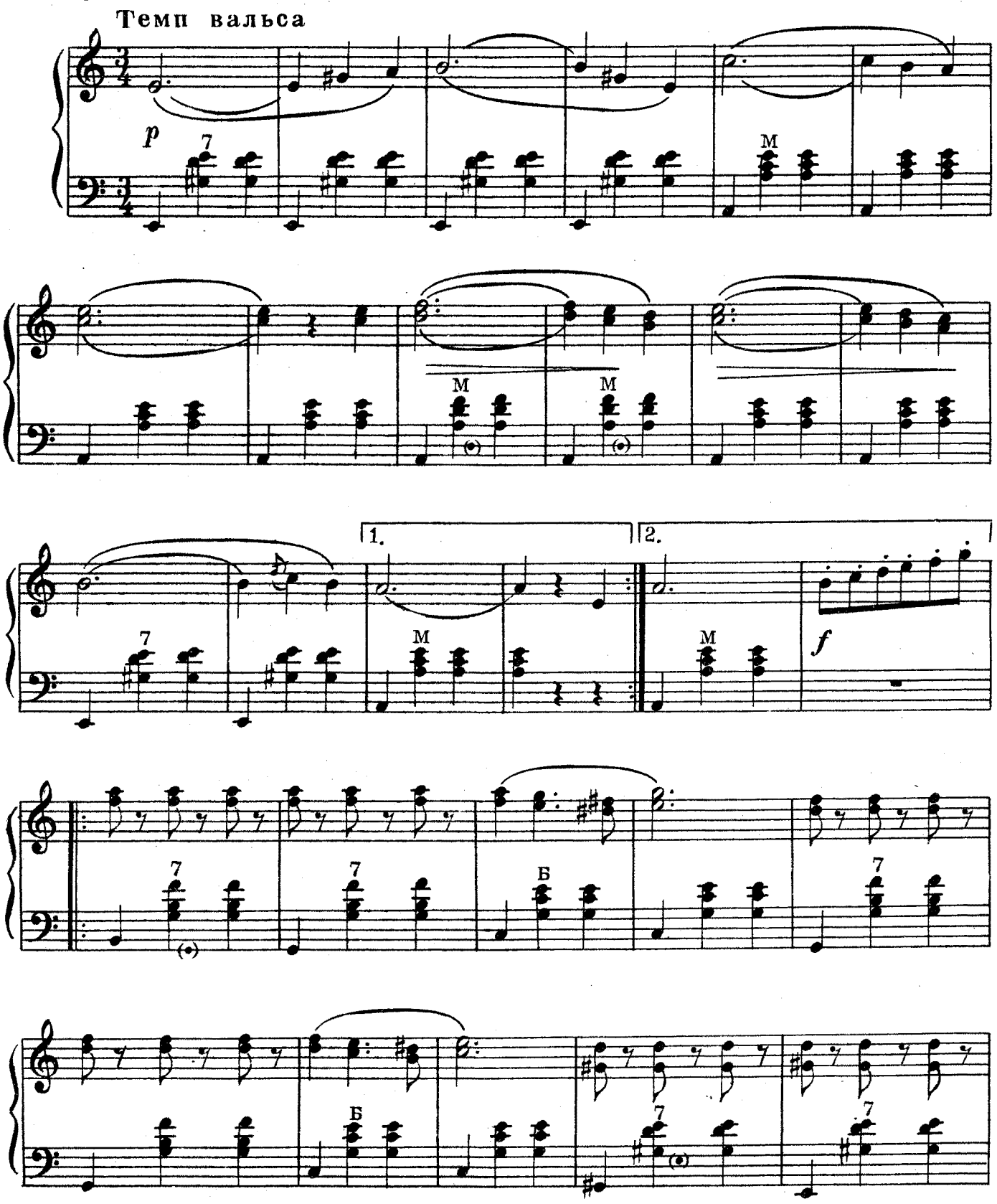

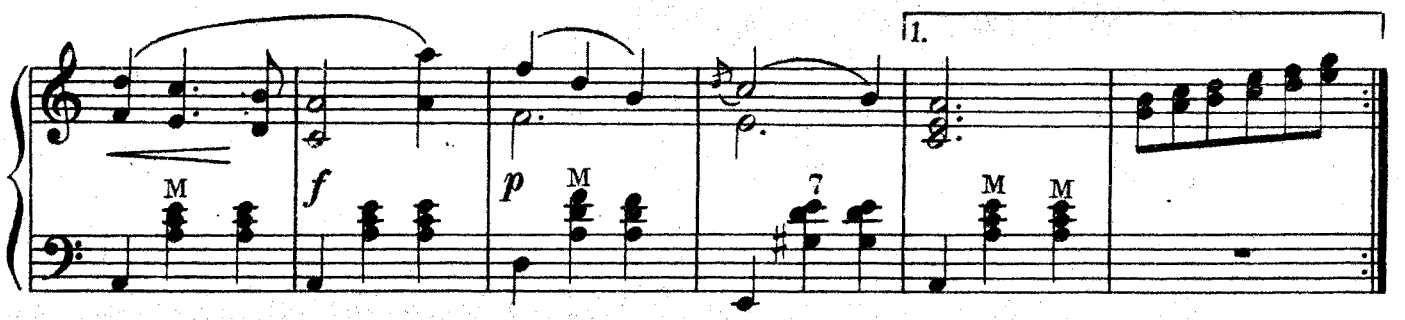

№2.

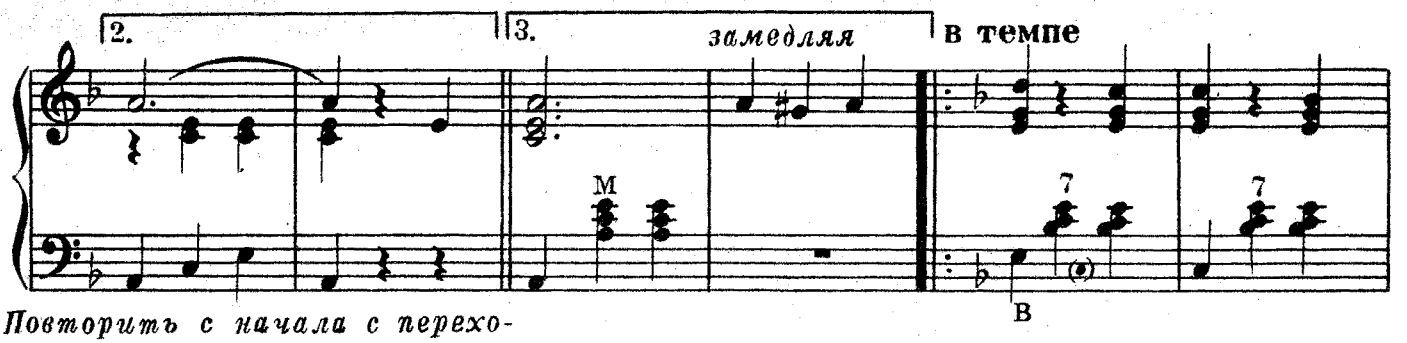

Повторить с начала с переходом на третью вольту

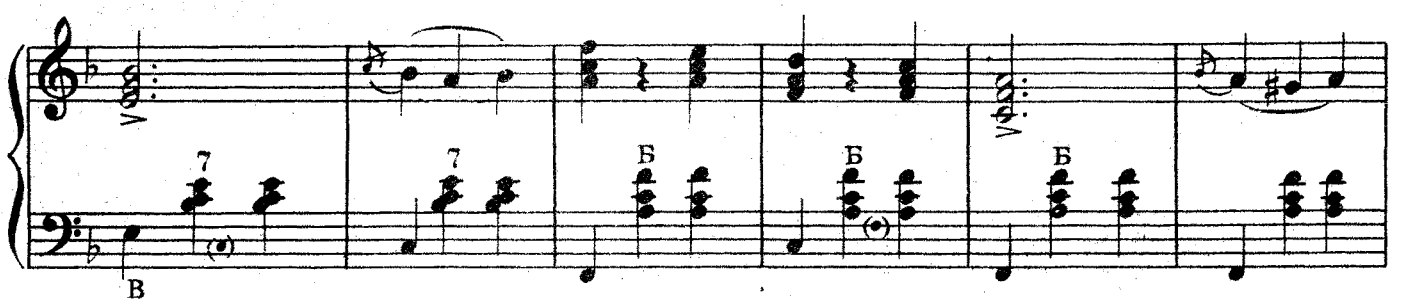

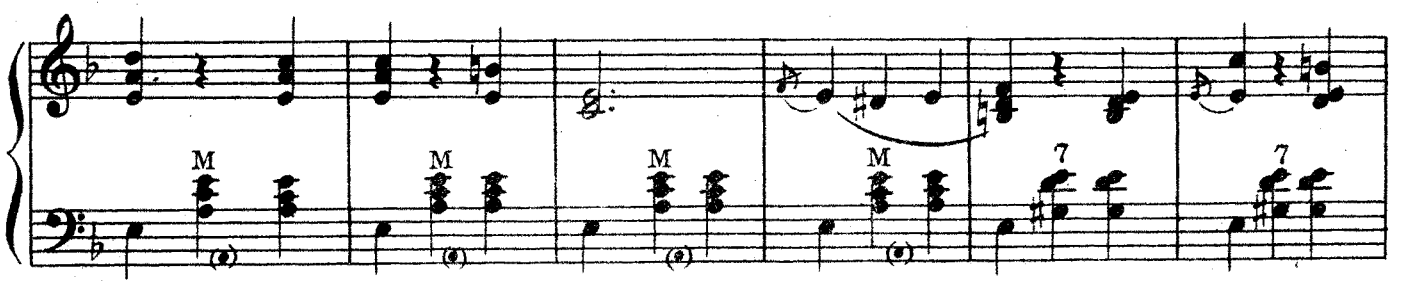

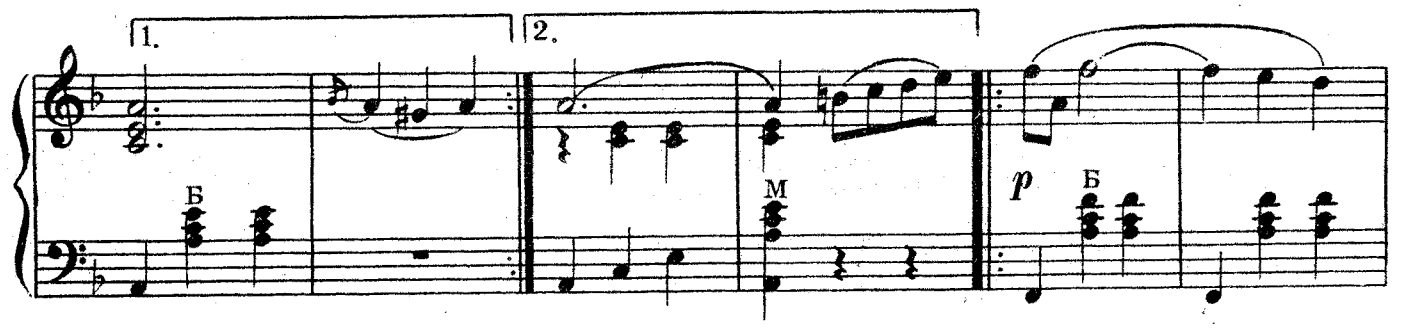

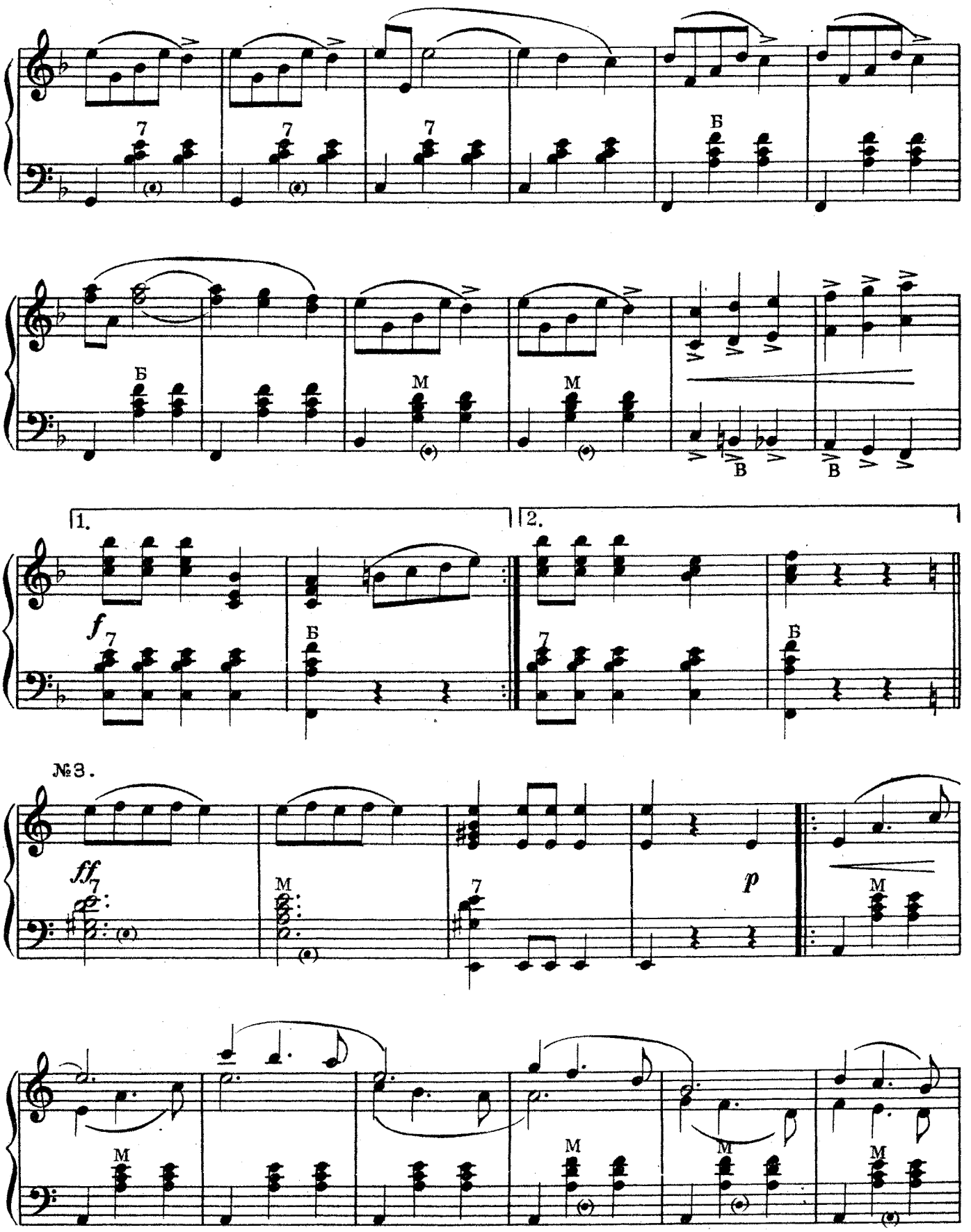
7
Б
М
В
1.
2.
f
№3.
ff
p

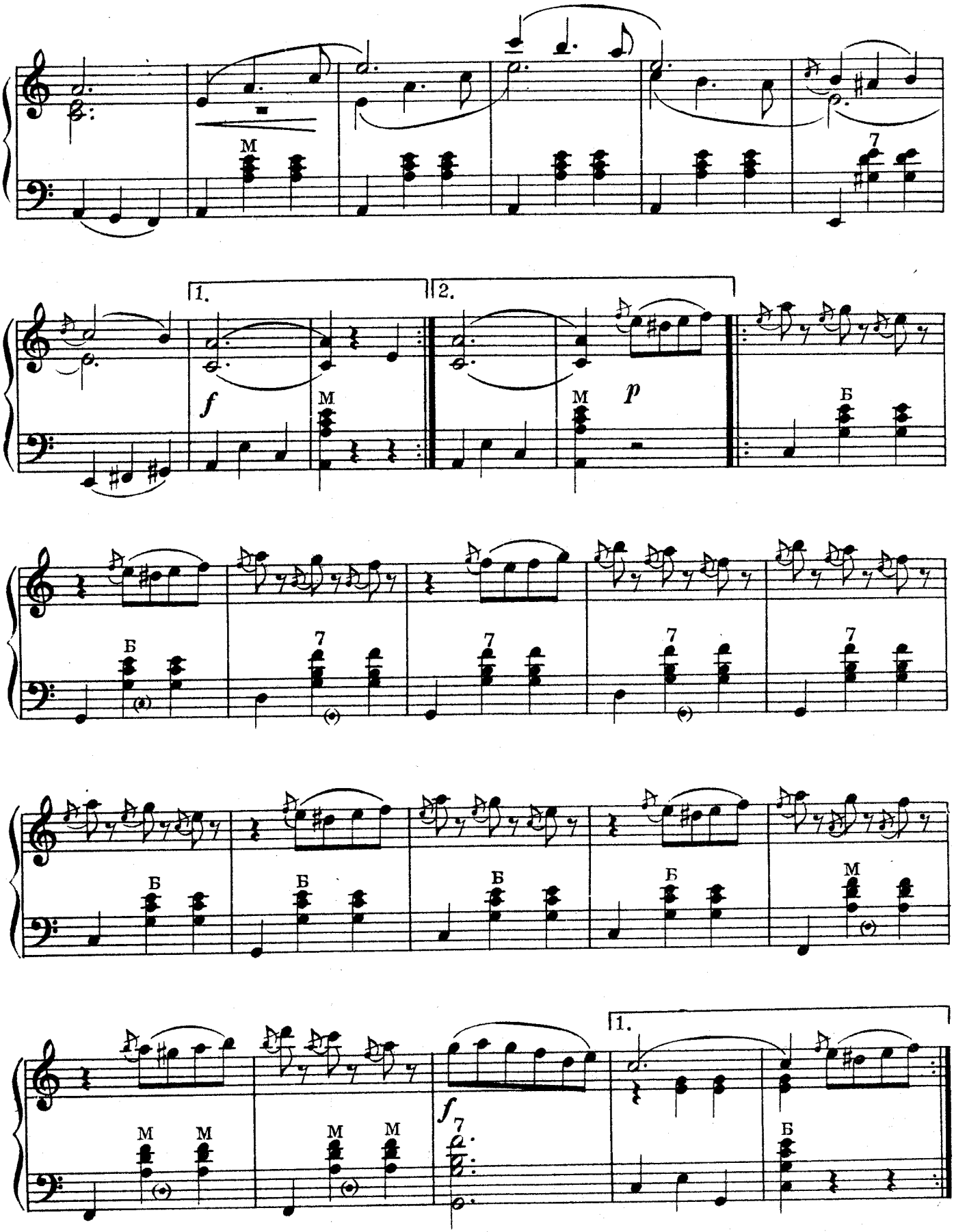
1.
2.
f
p
М
Б
7

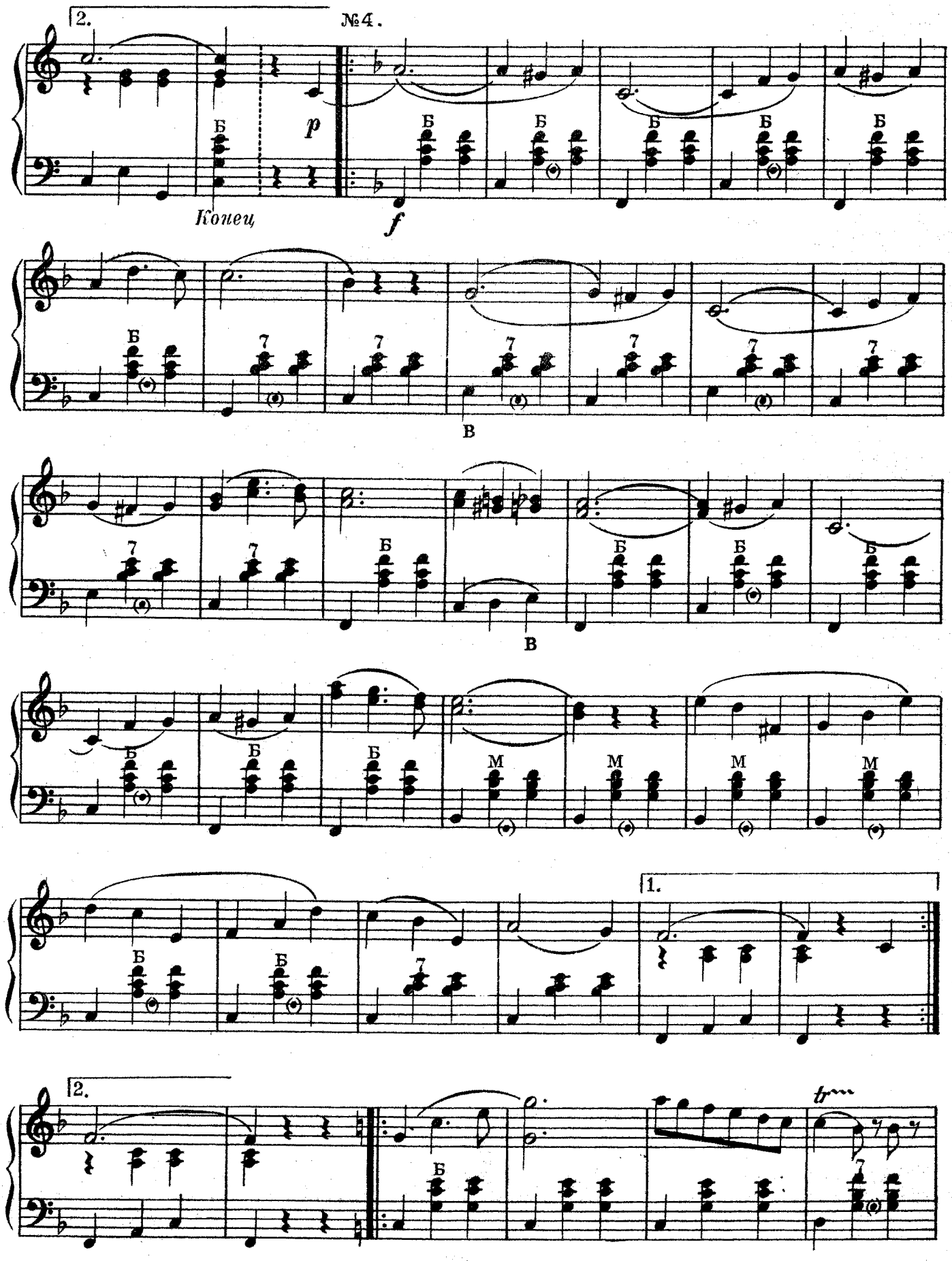
2.
№4.
Б
p
Конец
f
7
В
М
1.
2.
tr

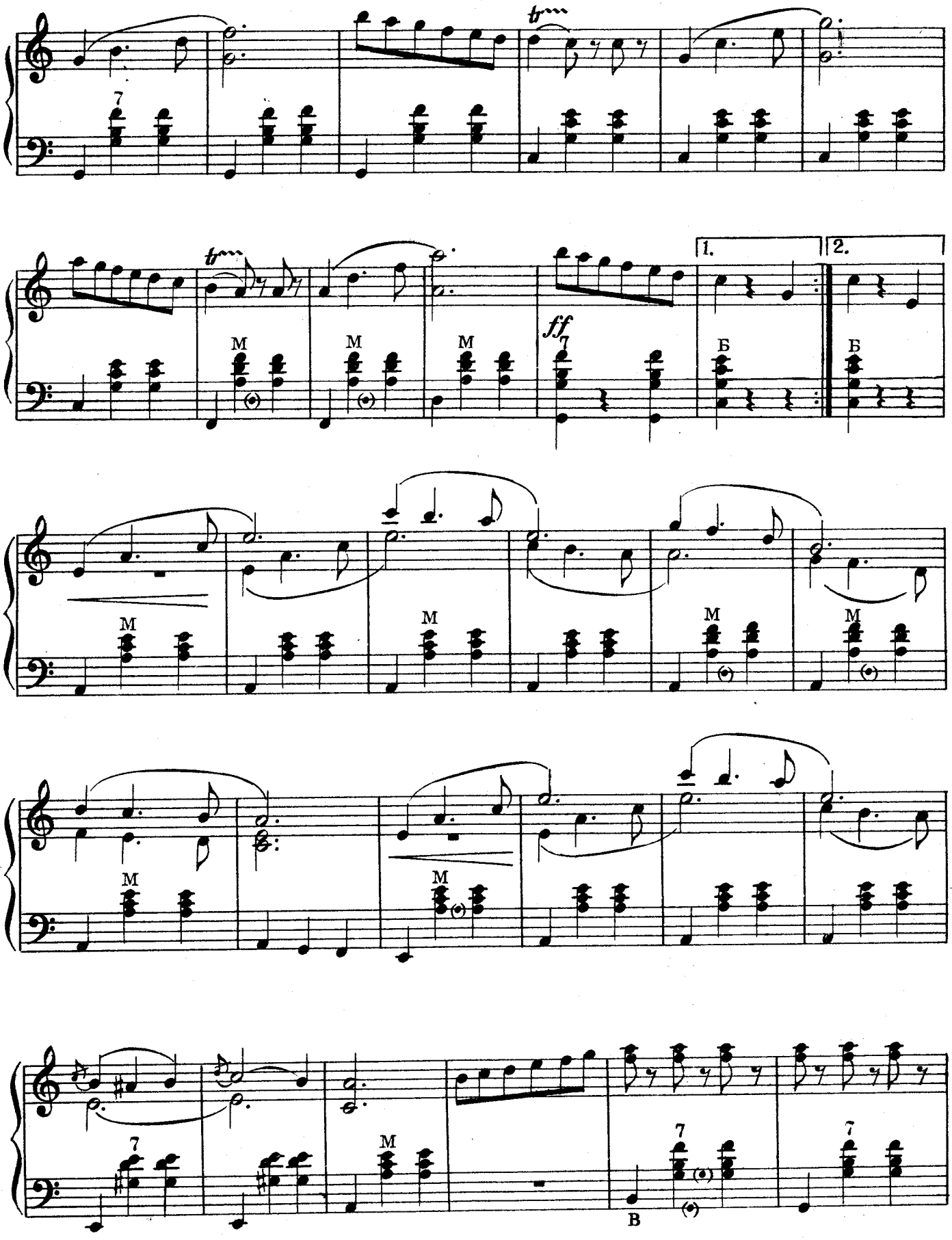
tr
7
M
ff
1.
2.
Б
B

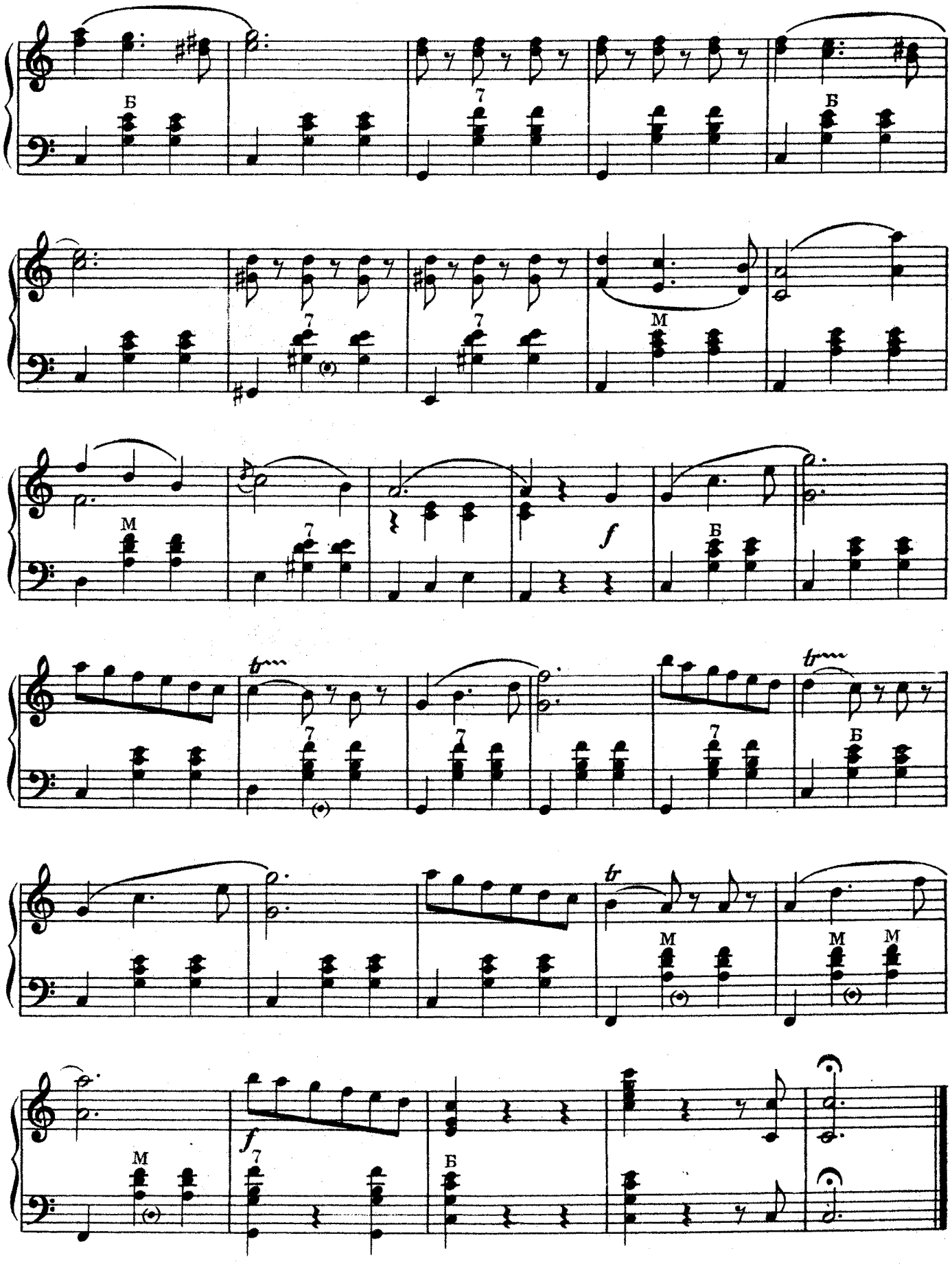
Б
7
Б
7
7
M
M
7
f
Б
tr
7
7
7
Б
tr
M
M
M
f
7
Б

7. ВОСПОМИНАНИЕ

ВАЛЬС

В темпе вальса

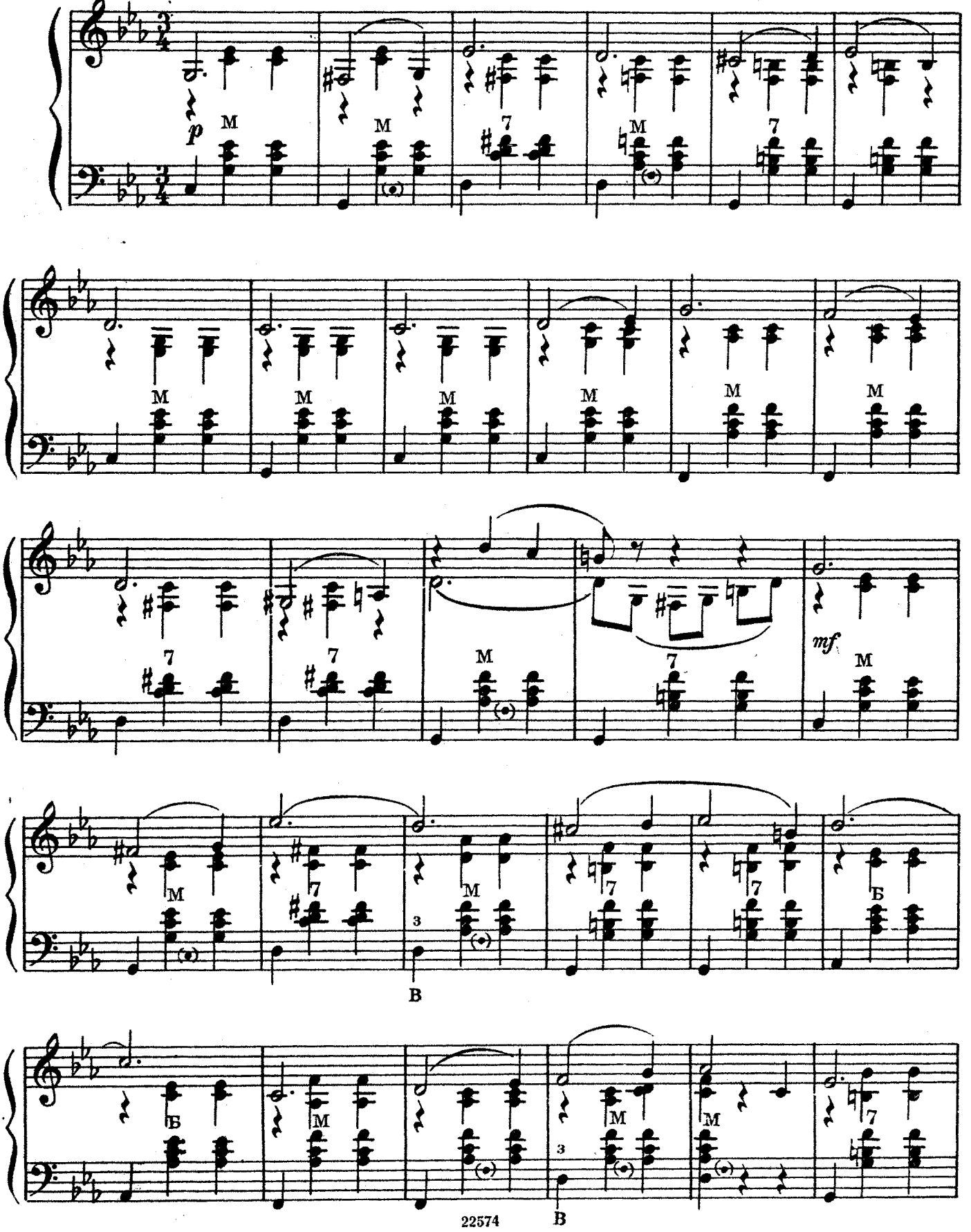

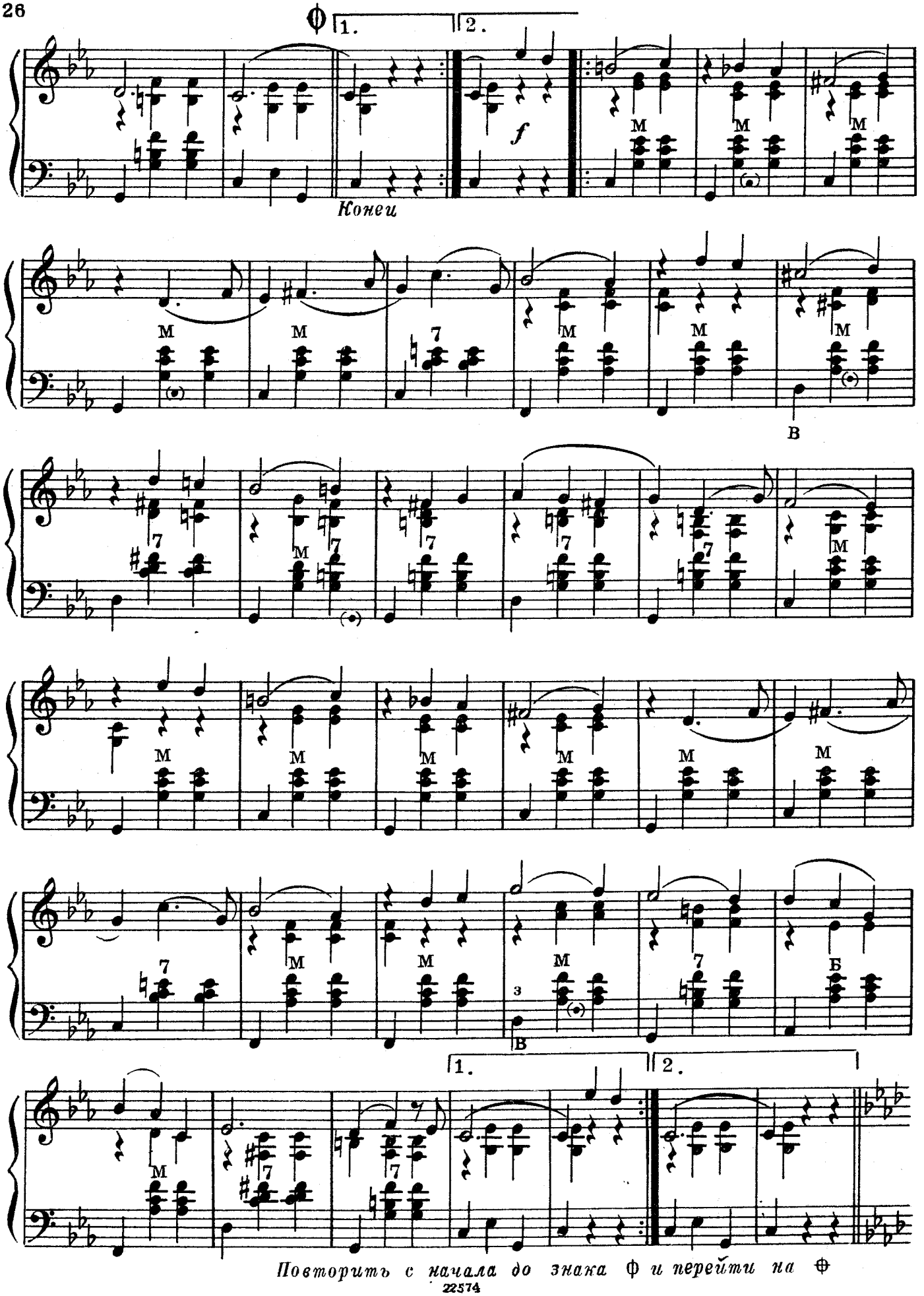

Повторить с начала до знака ф и перейти на ⊕

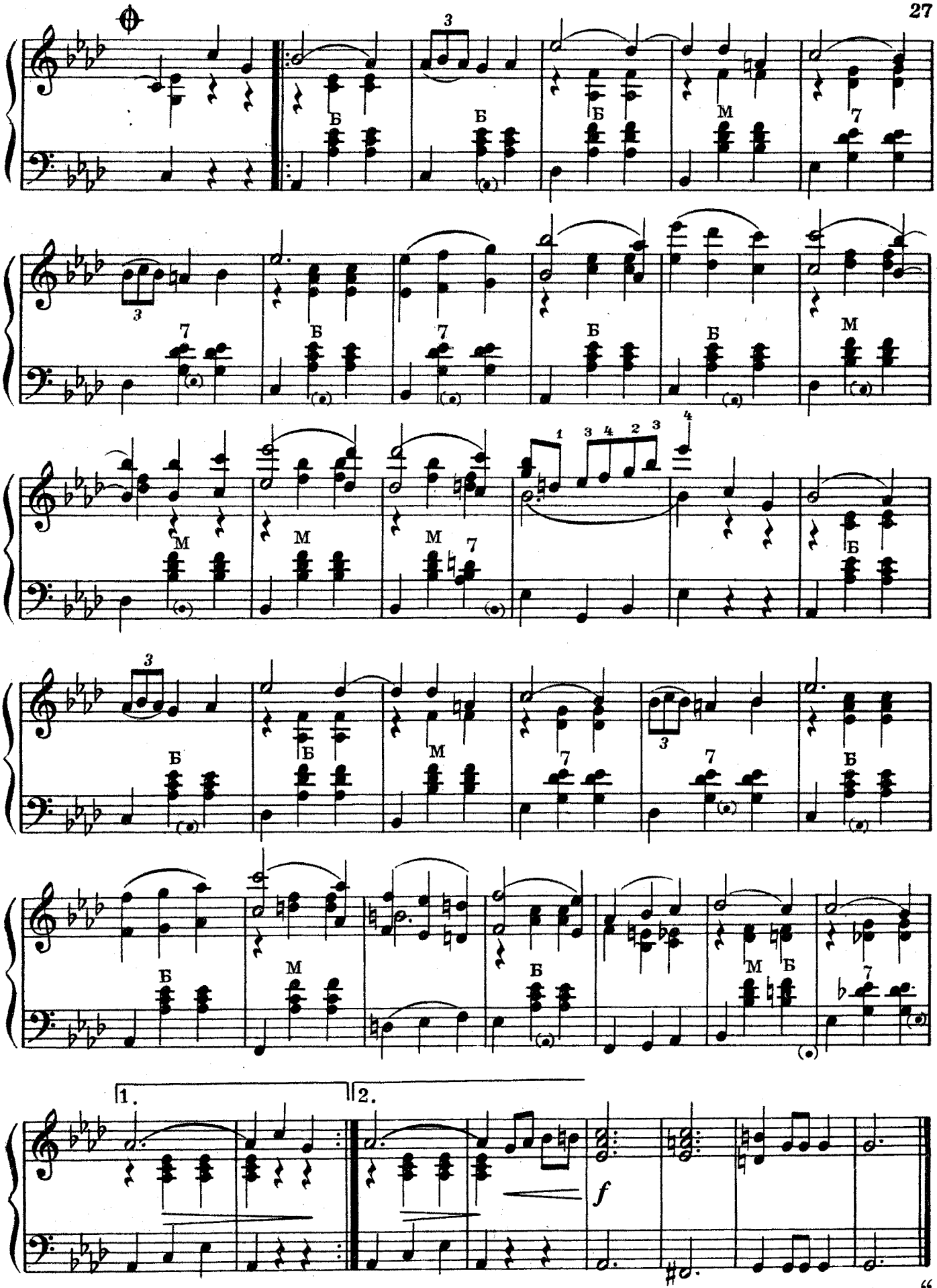

Повторить с начала до слова „Конец“

8. НАД ВОЛНАМИ

ВАЛЬС

Плавно

Музыка Ю. РОЗАС

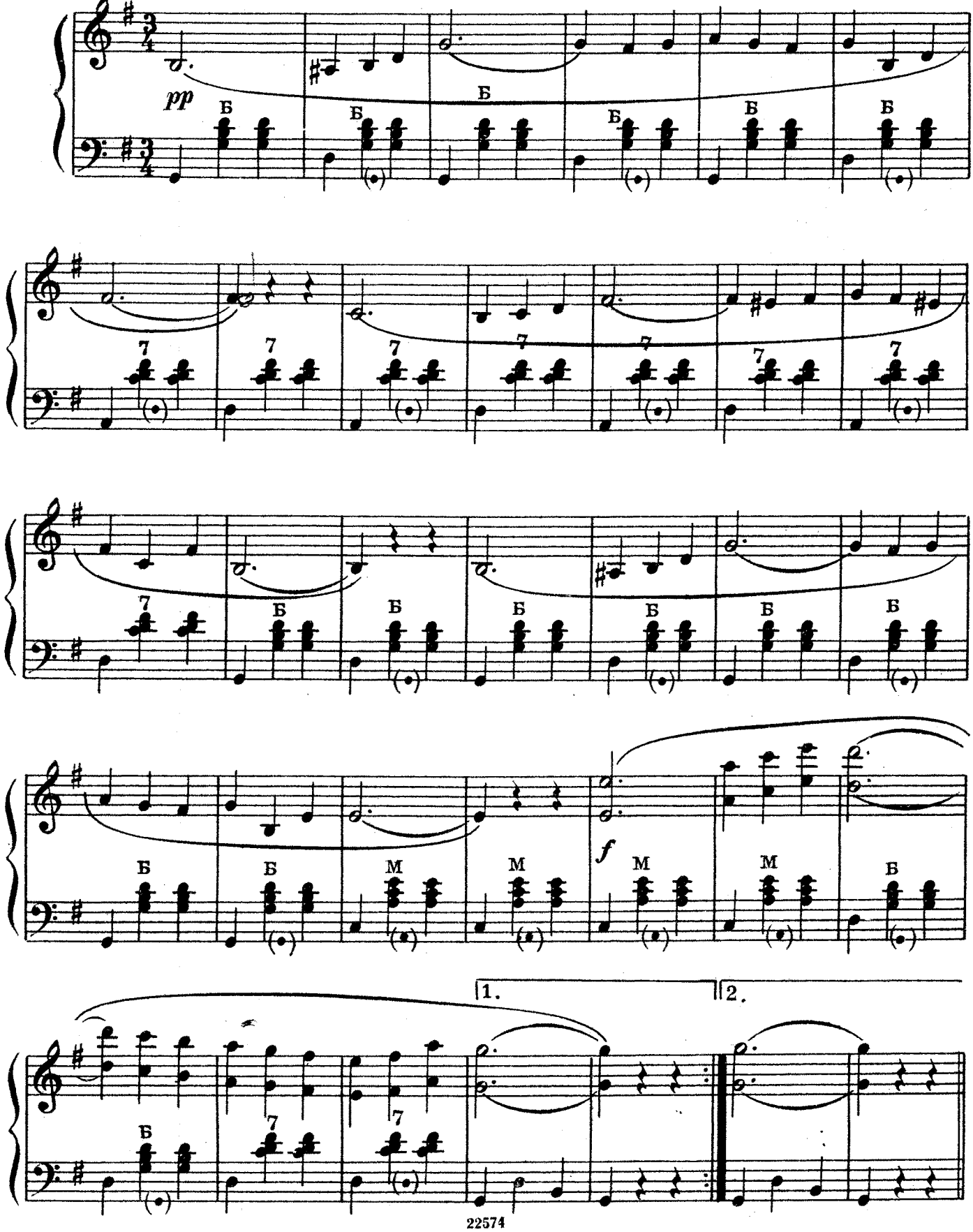

С энергией

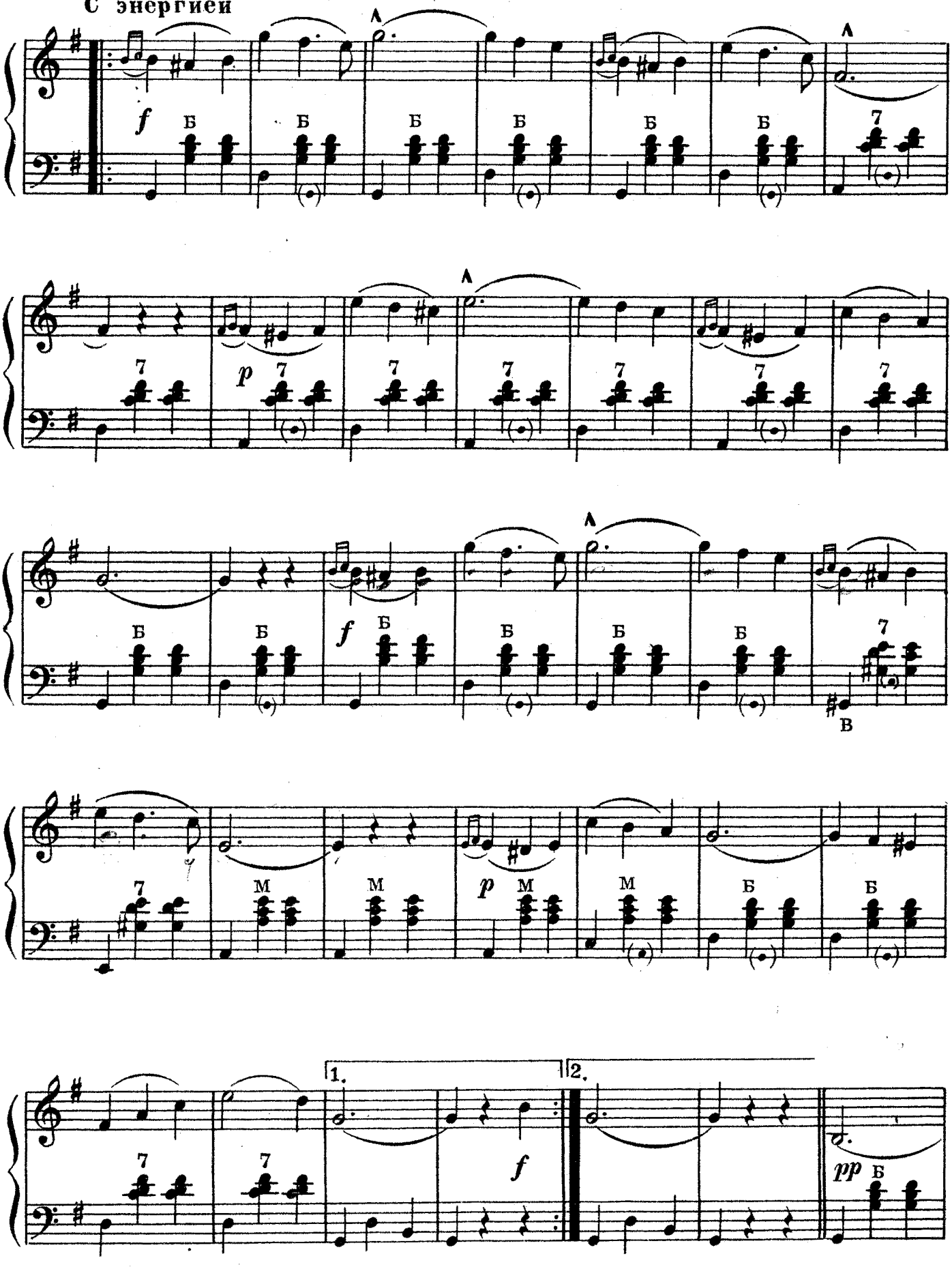

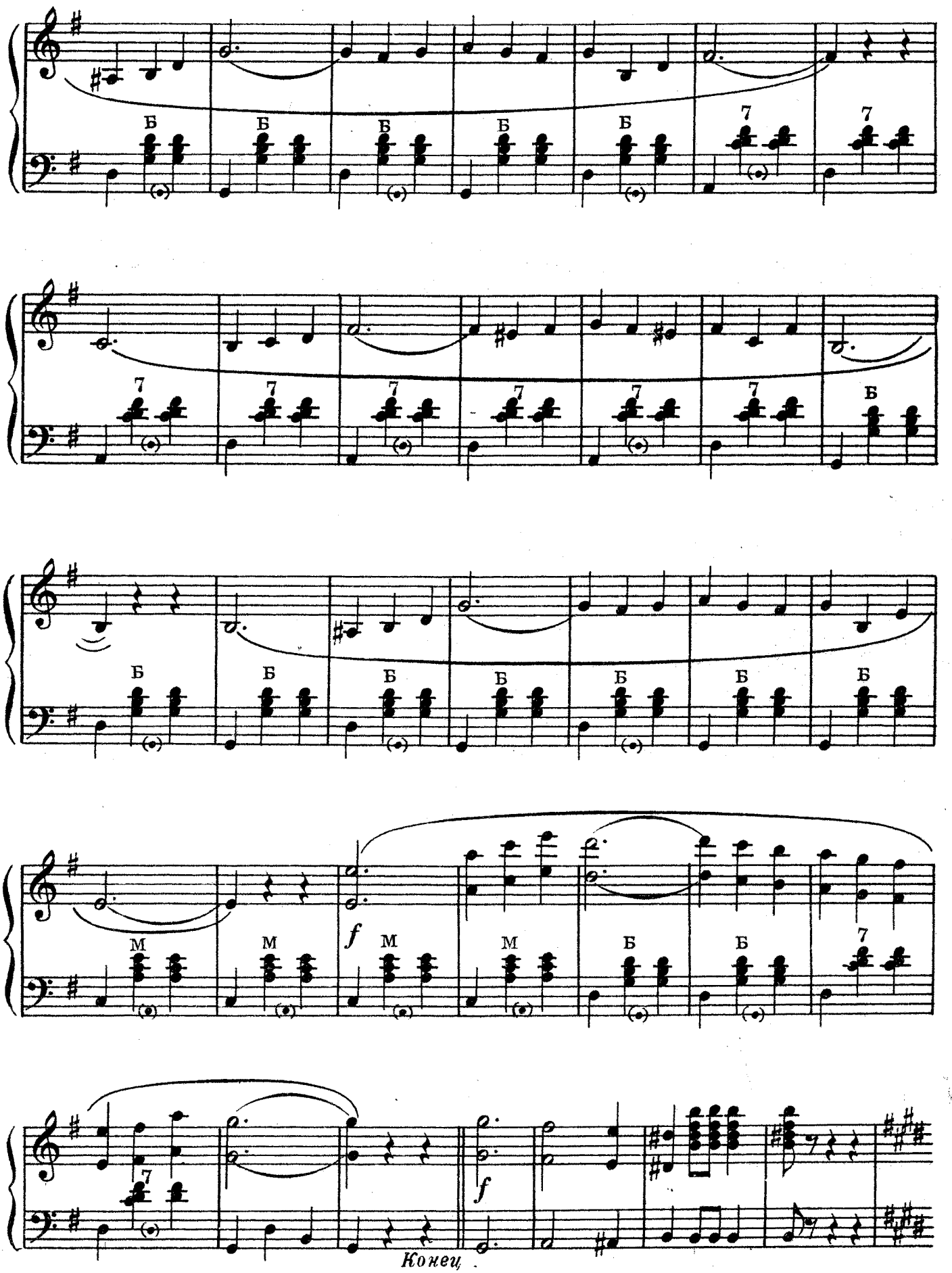
Б
7
М
f
Конец

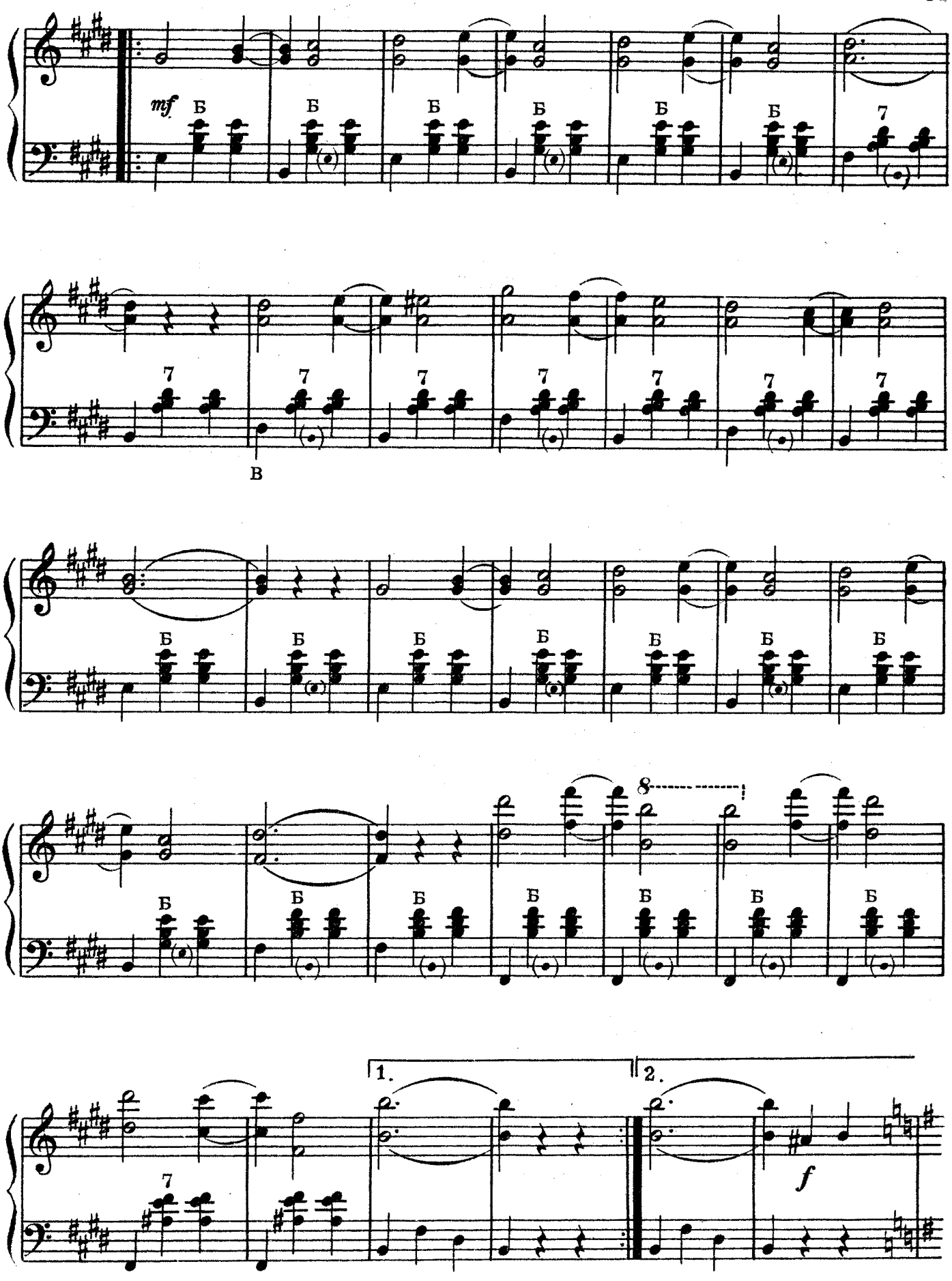
mf
Б
7
В
8
1.
2.
f

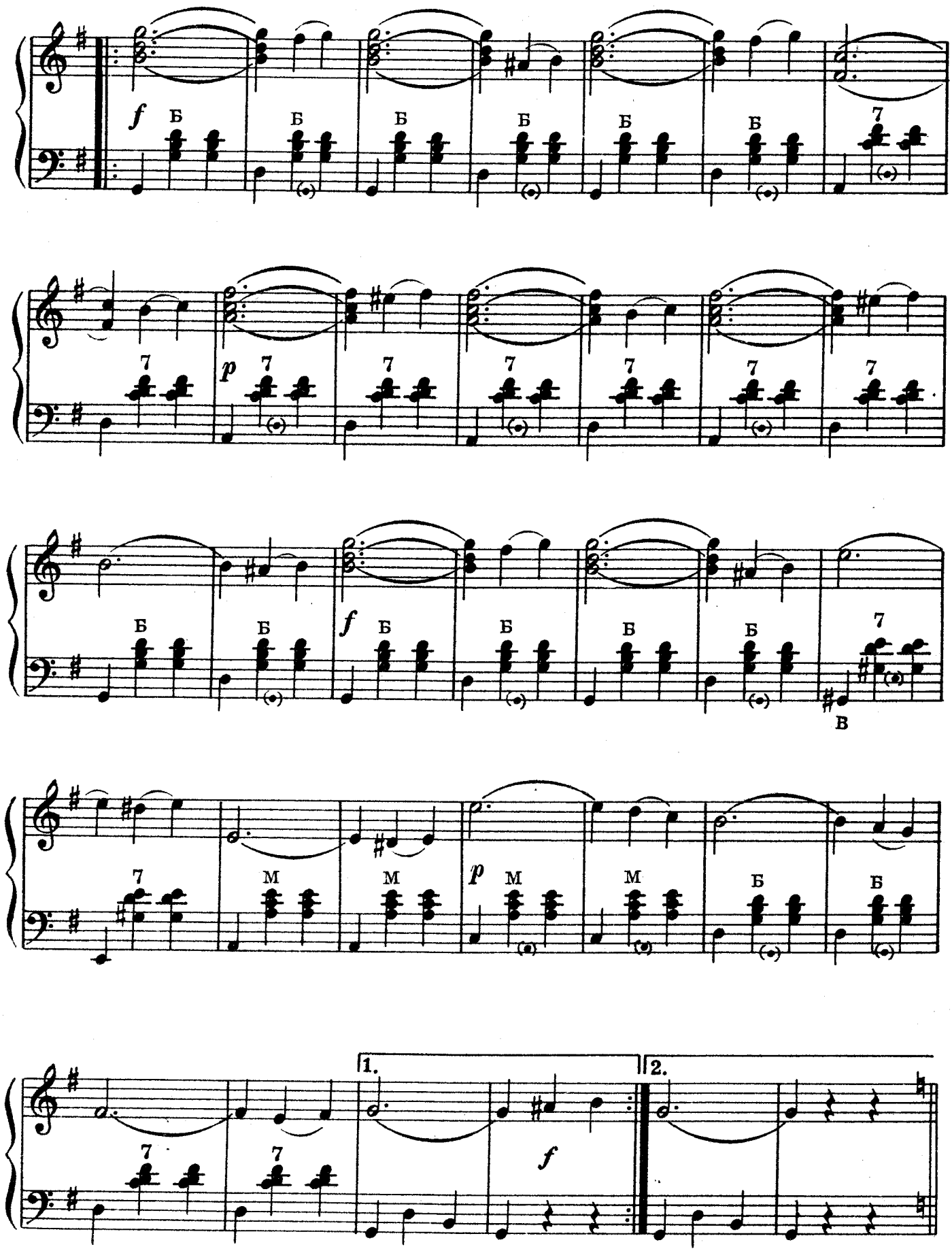
f
Б
7
p
М
1.
2.

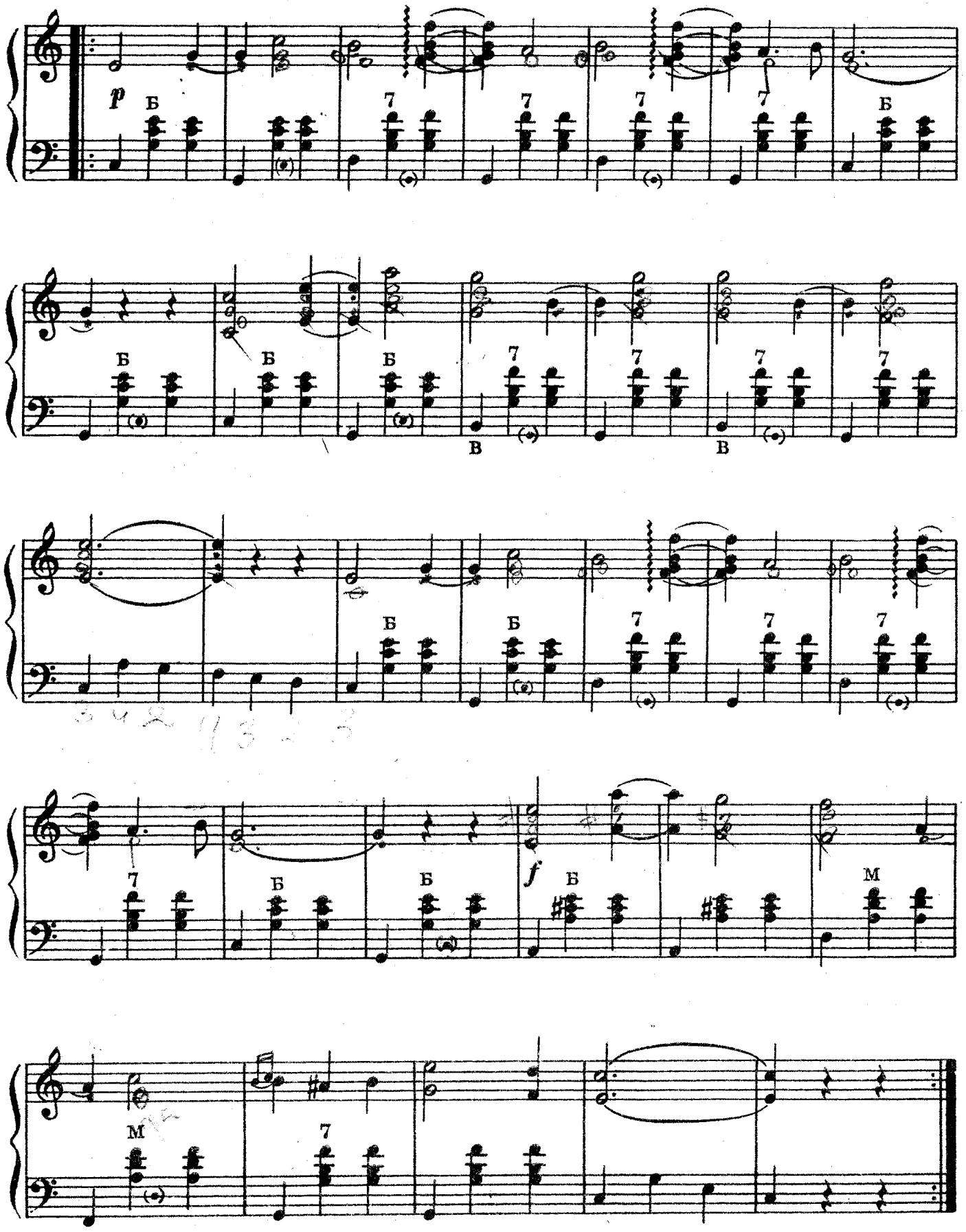

Повторить с начала до слова „Конец“

9. БЕРЕЗКА

ВАЛЬС

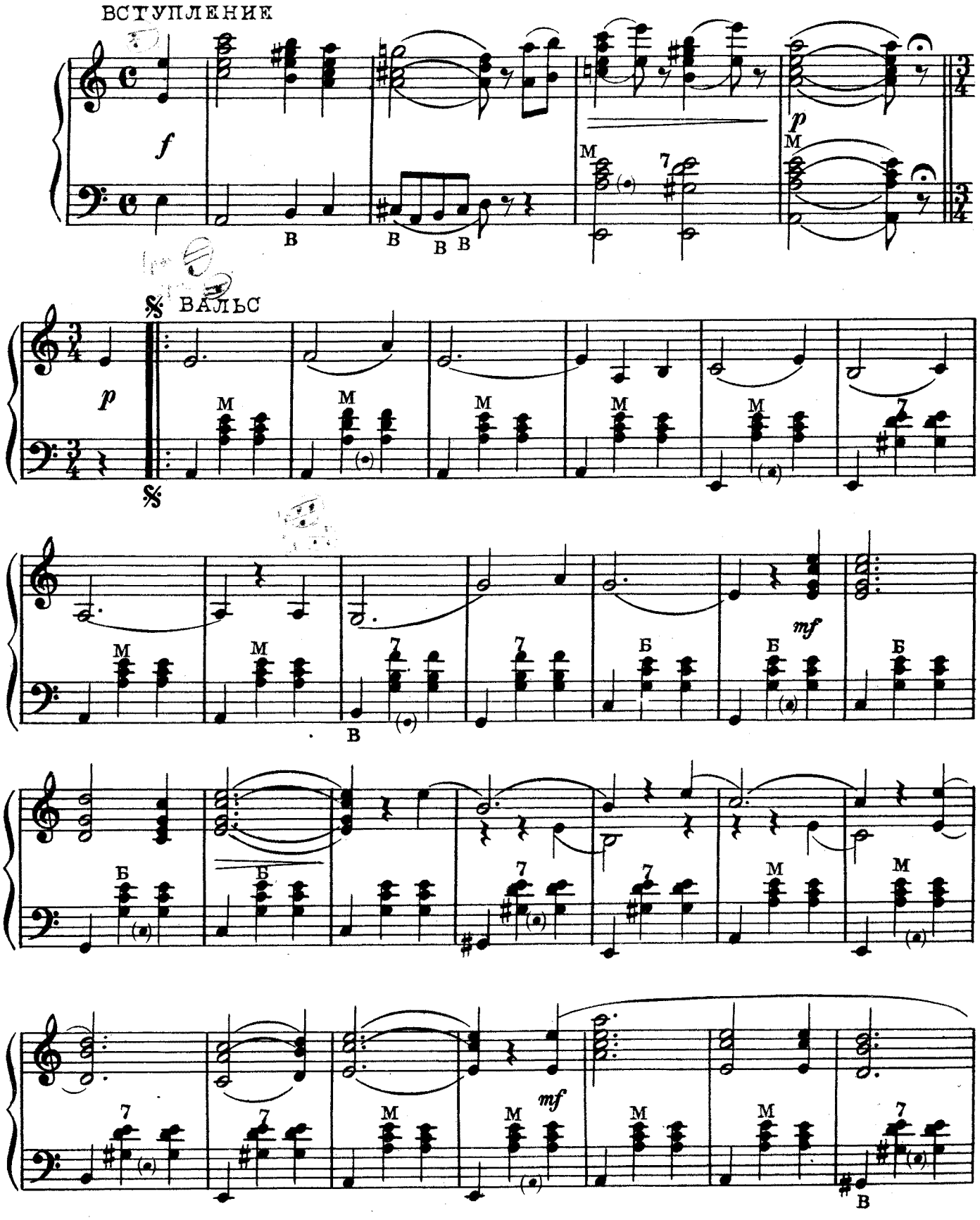

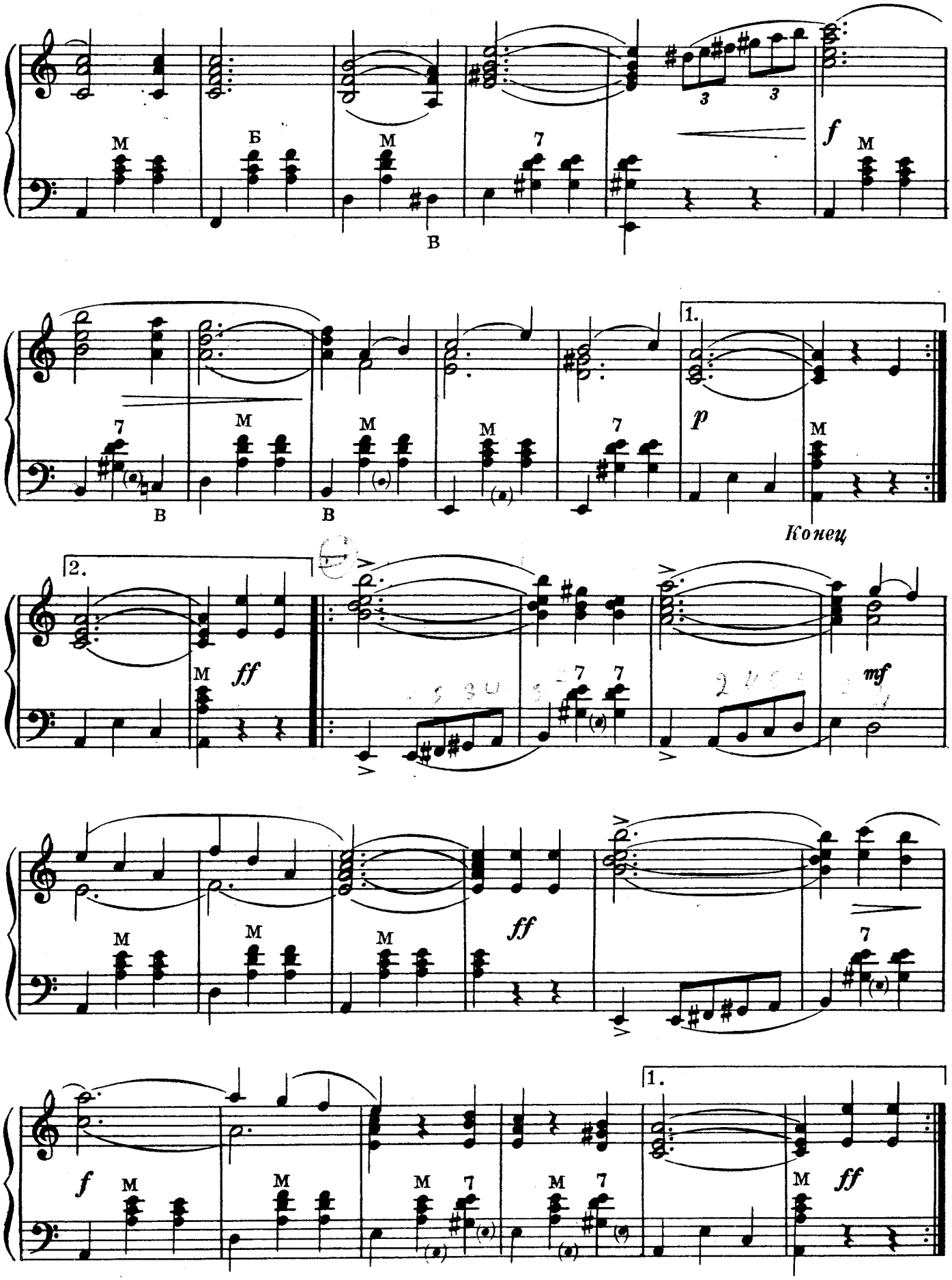
M
Б
M
7
f
M
В
7
M
M
M
7
1.
p
M
В
В
Конец
2.
M
ff
mf
M
M
M
ff
7
f
M
M
M
7
M
7
1.
M
ff

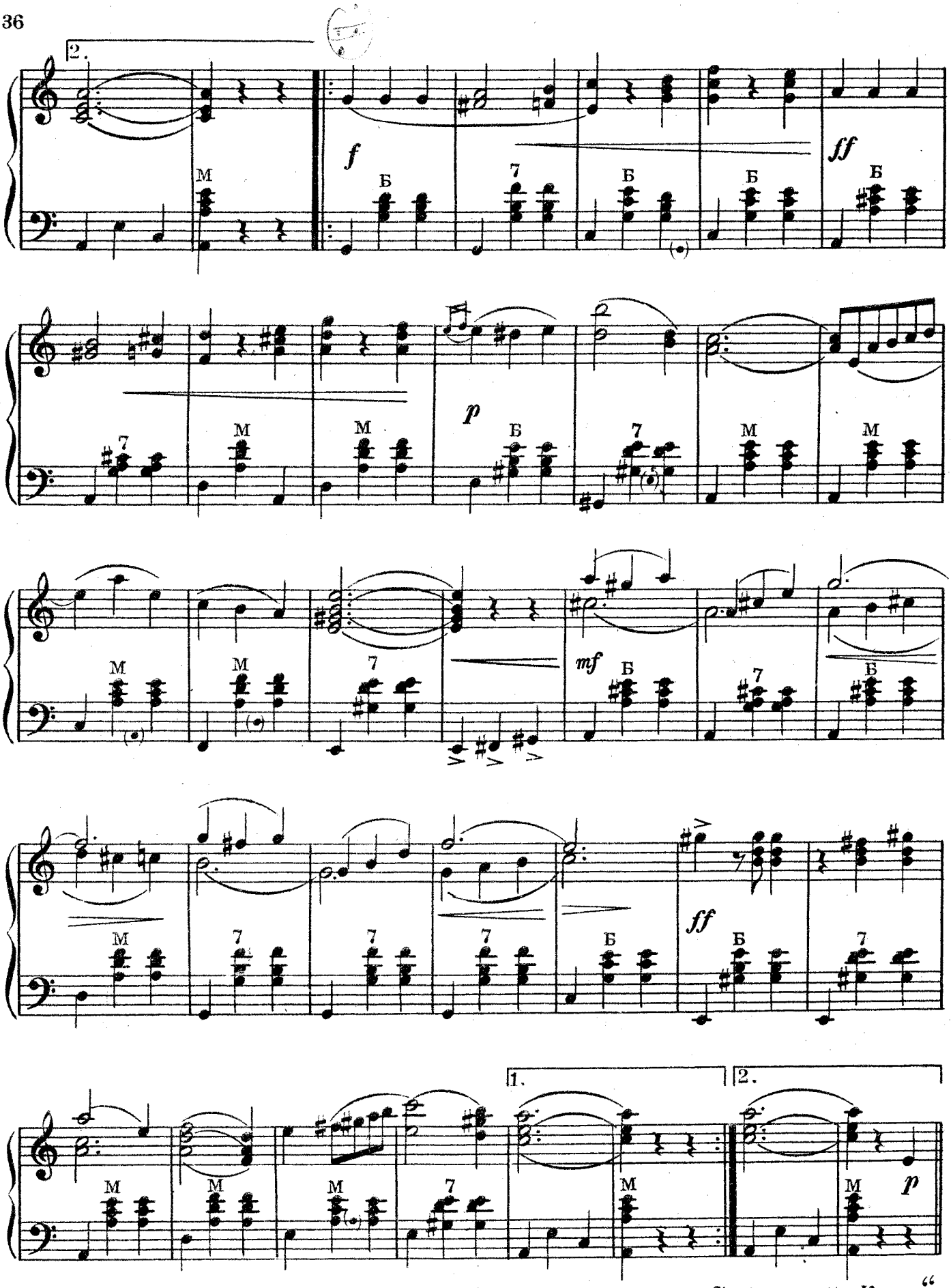

Повторить от знака 𝄋 до слова „Конец“

10. ЛЕСНАЯ СКАЗКА

ВАЛЬС

Музыка В. БЕККЕРА

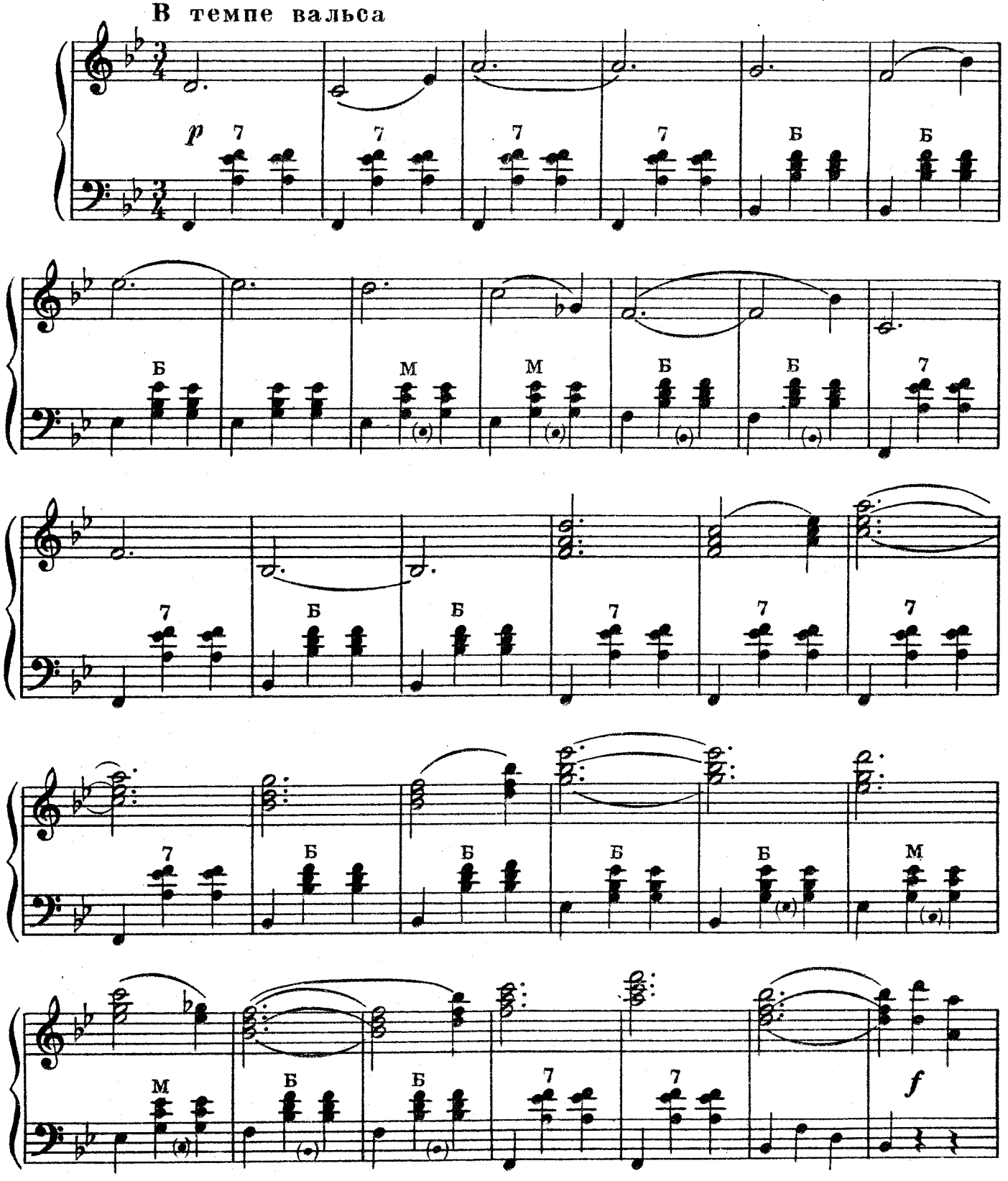

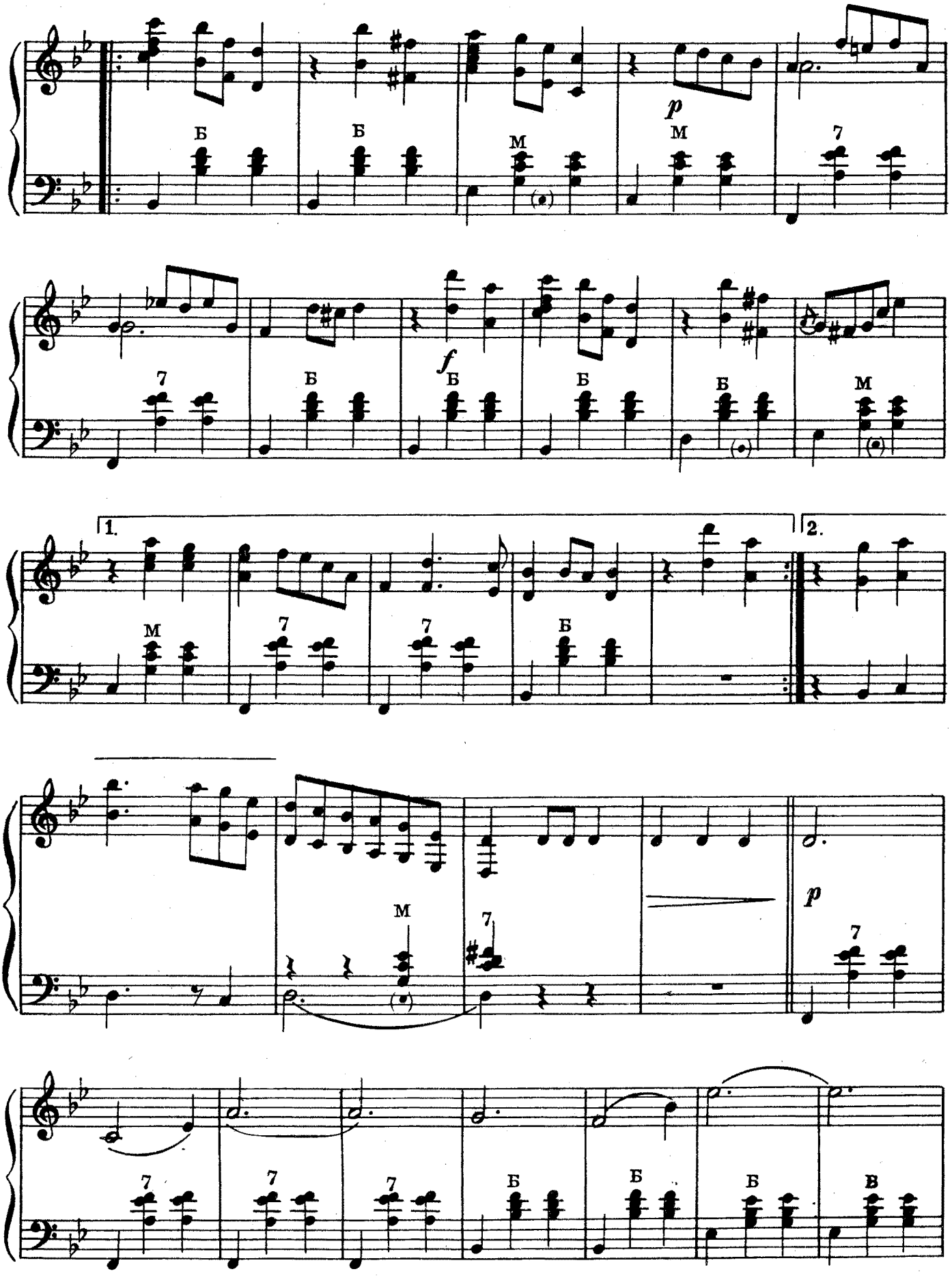
p
f
1.
2.
p

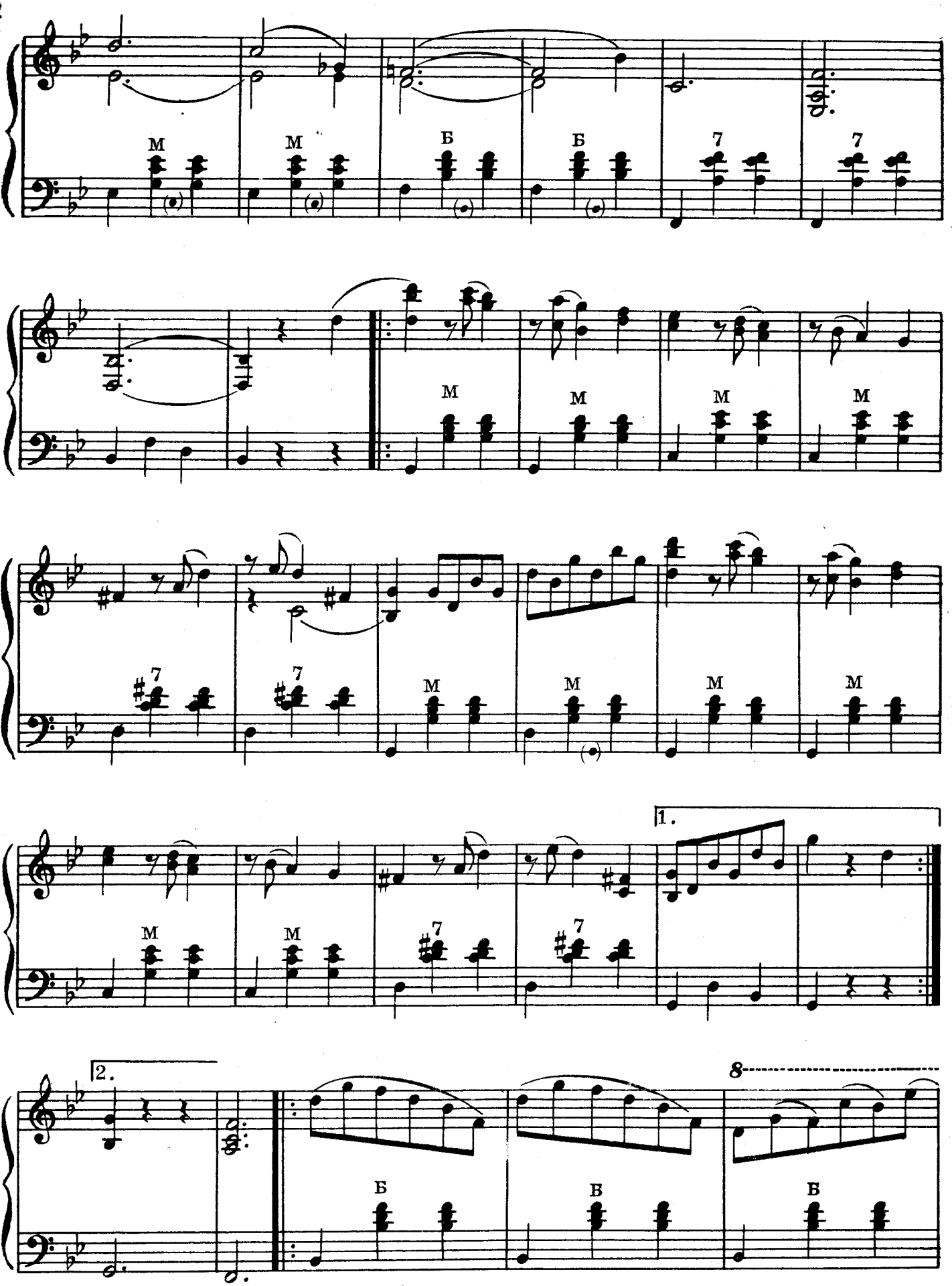
М
М
Б
Б
7
7
М
М
М
М
7
7
М
М
М
М
М
М
7
7
1.
2.
8
Б
В
Б

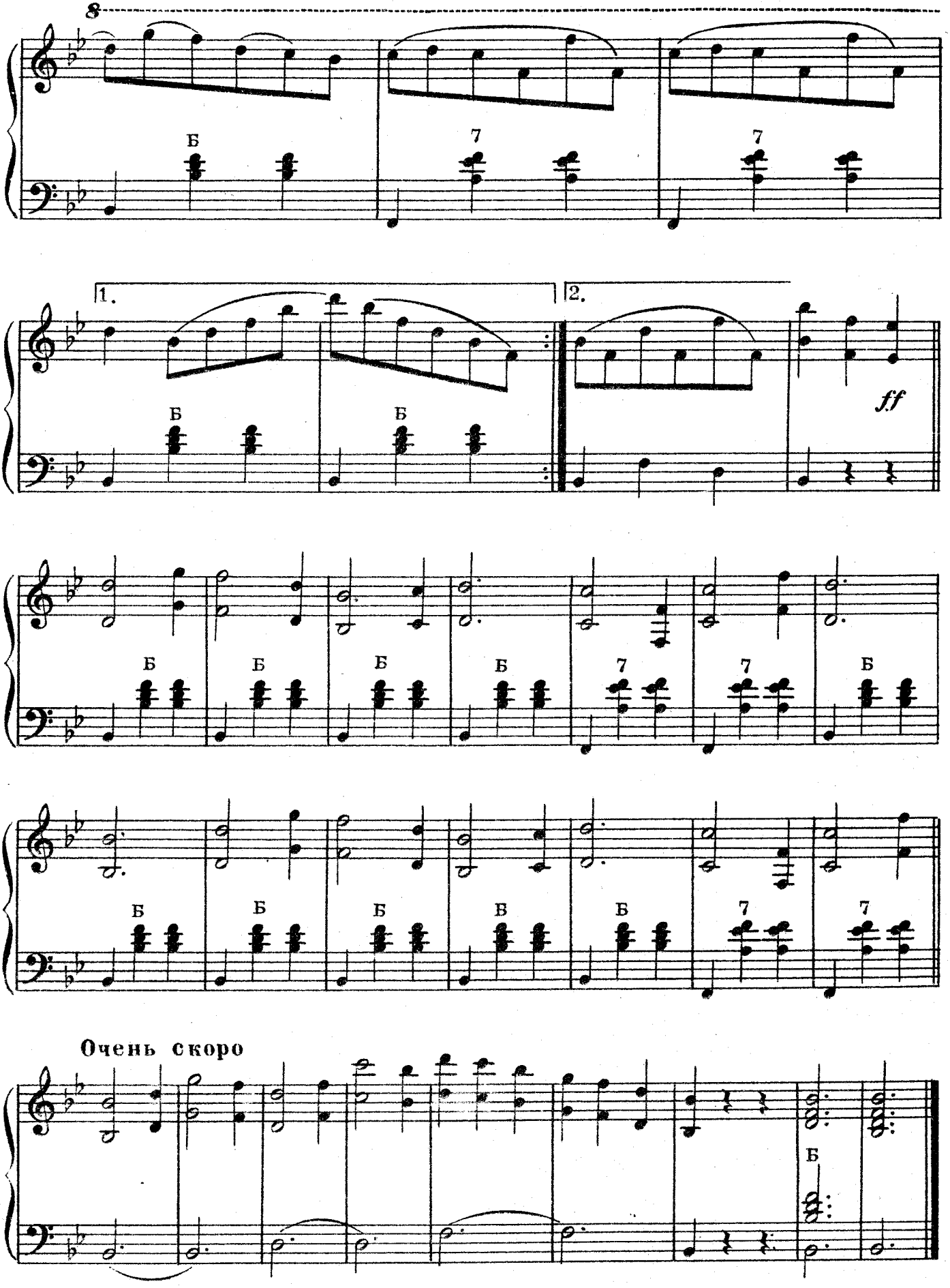
8
Б
7
7
1.
2.
Б
Б
ff
Б
Б
Б
Б
7
7
Б
Б
Б
Б
Б
Б
7
7
Очень скоро
Б

11. ГЕРОЛЬД

ВАЛЬС

ИНТРОДУКЦИЯ

Оживлённо

Музыка В. ДАВИНГОФА

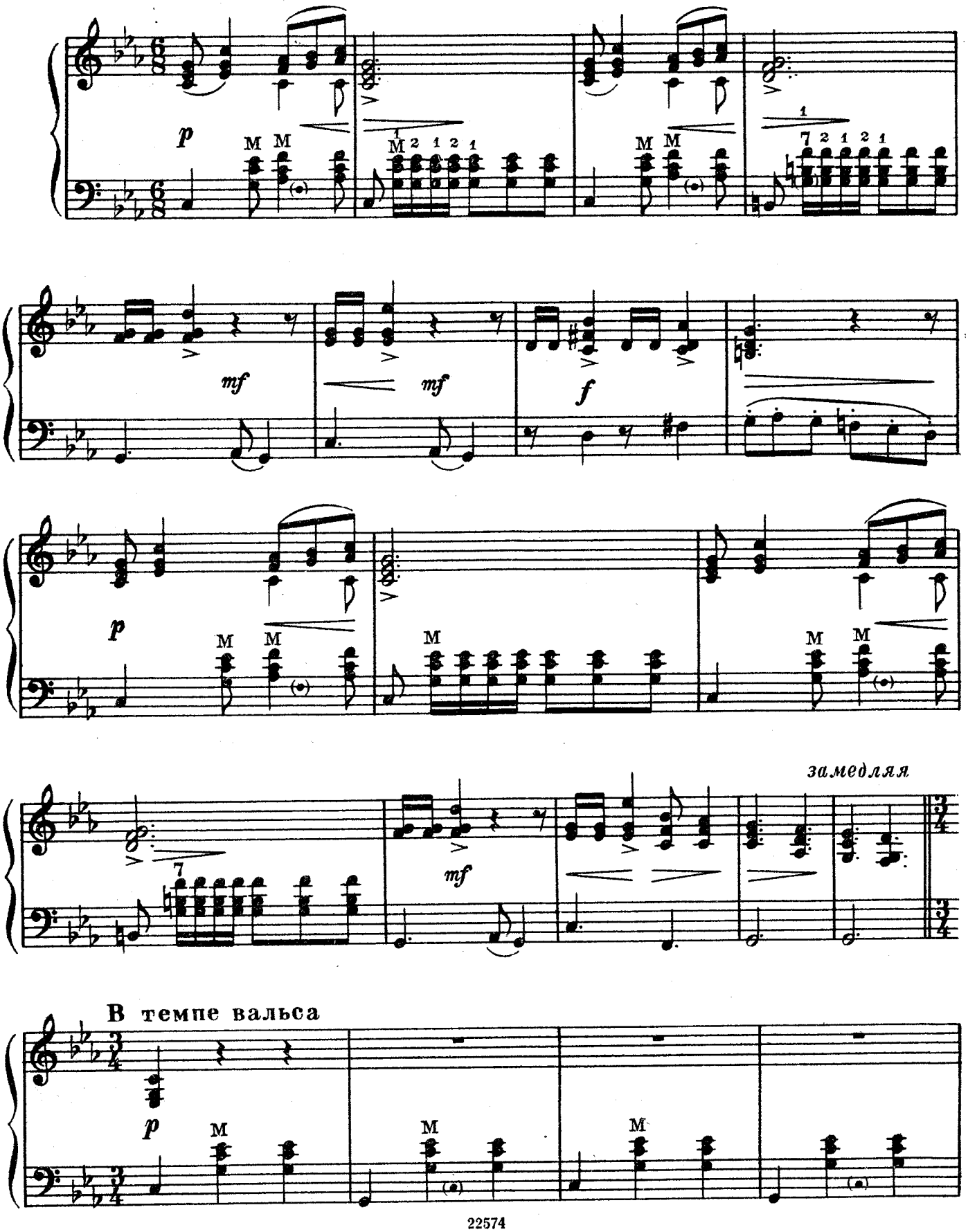

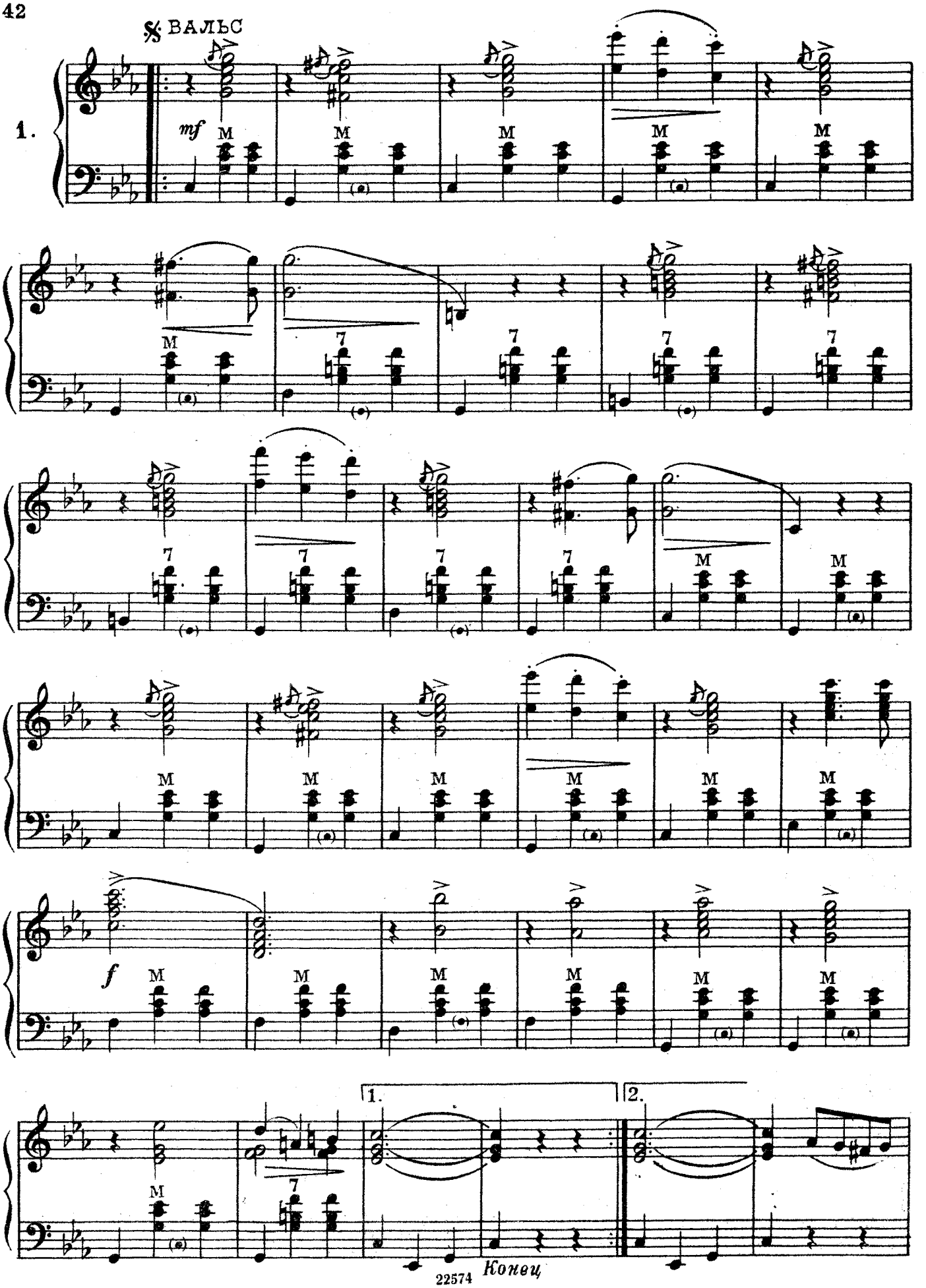
ВАЛЬС
1.
mf
M
7
f
1.
2.
Конец

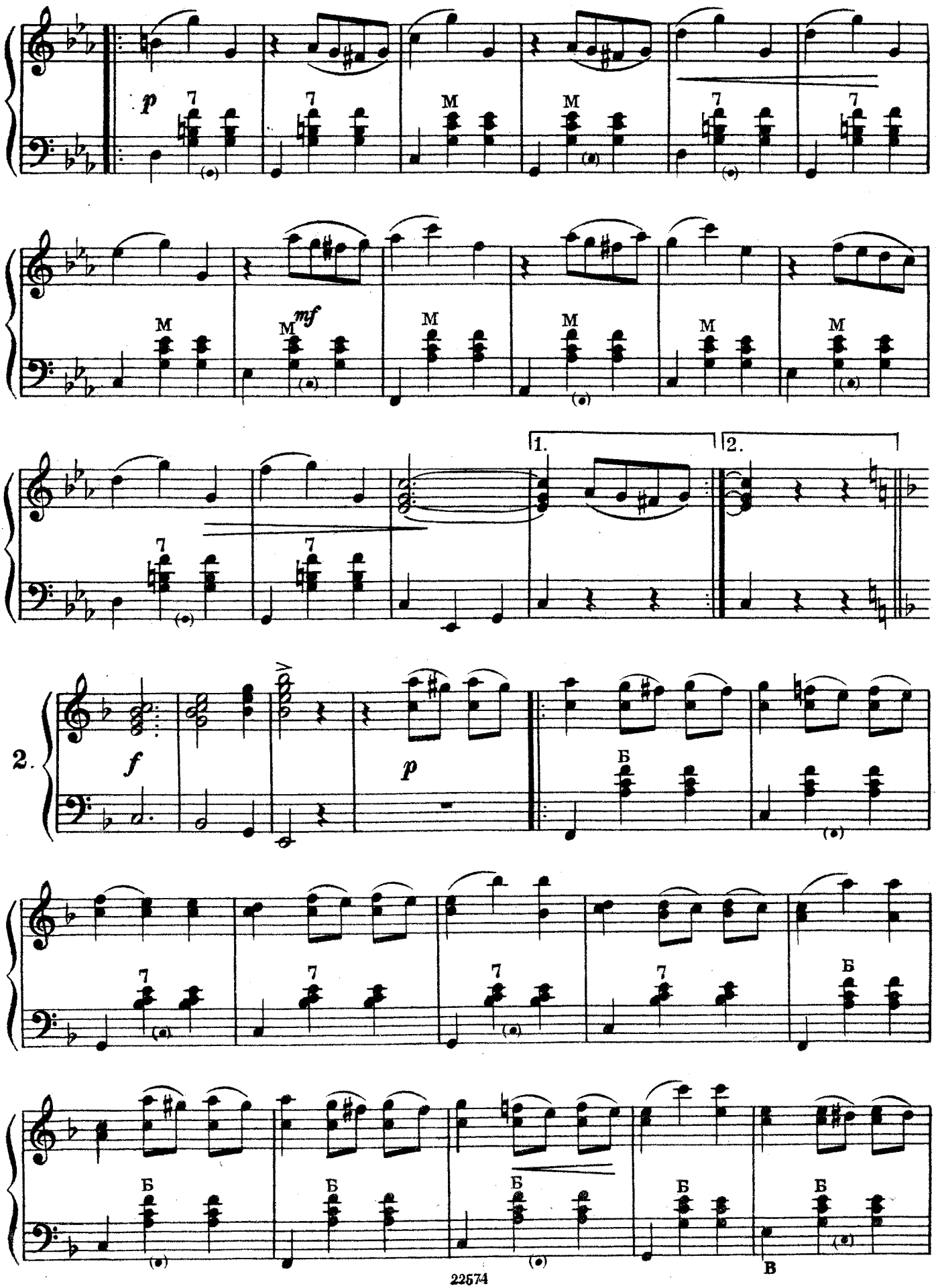
p
7
M
mf
1.
2.
2.
f
p
Б
В

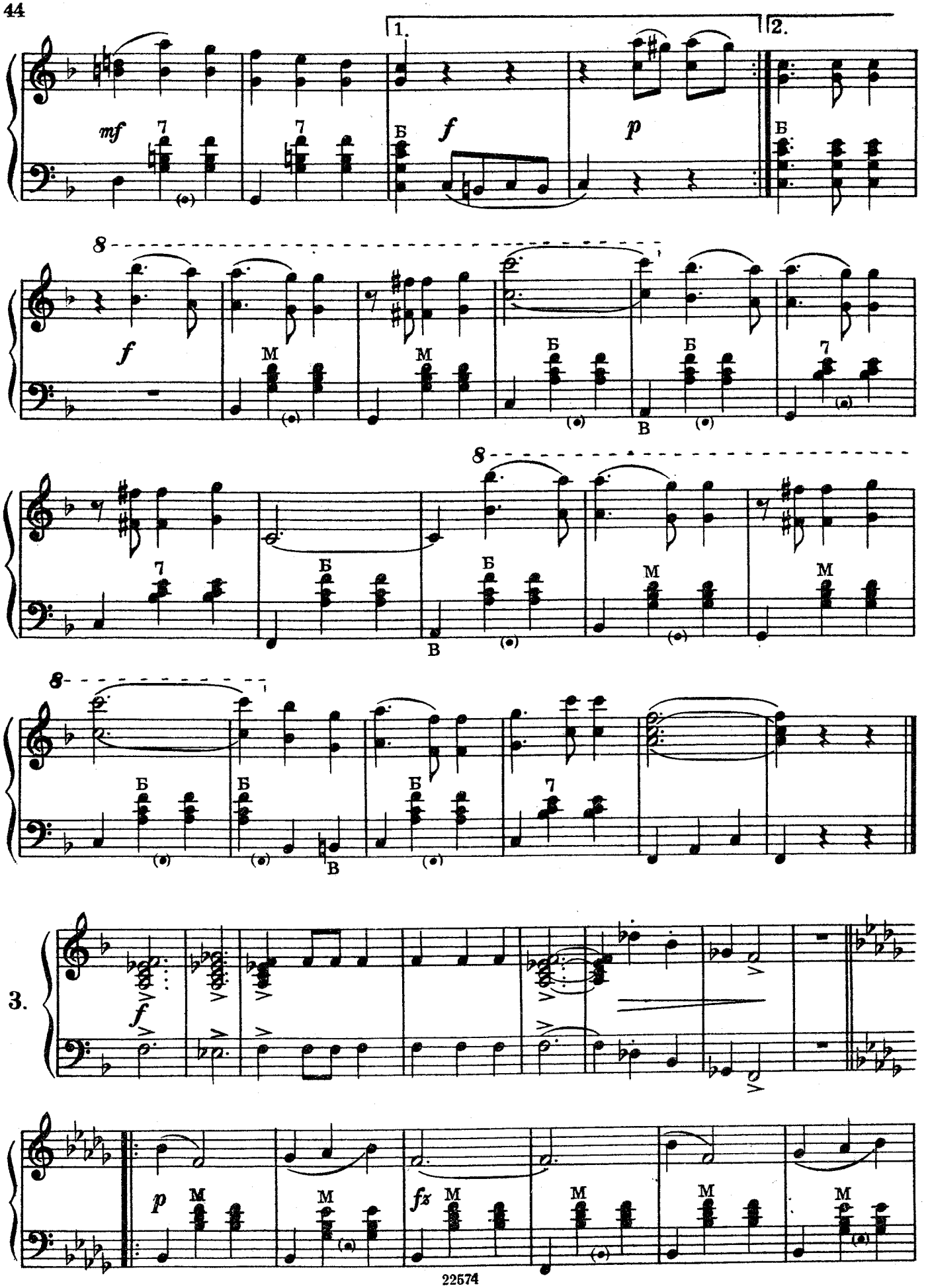
1.
2.
3.

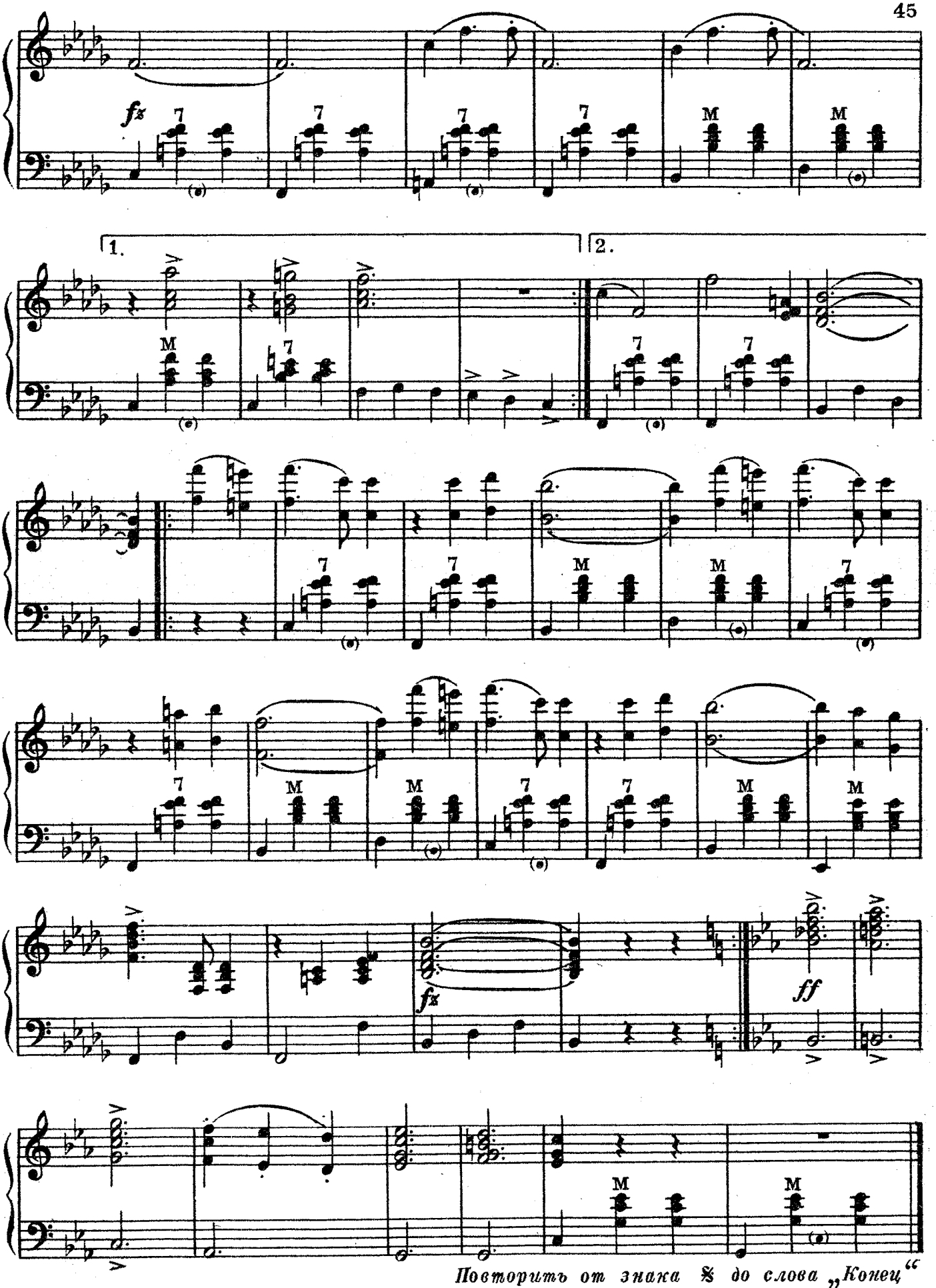

Повторить от знака 𝄋 до слова „Конец“

СОДЕРЖАНИЕ

I. МАРШИ

1. Старые друзья. Муз. *К. Тейке.* Переложение А. Марьина 3
2. Егерский марш. Обр. *Николаева.* Переложение А. Марьина 8
3. Прощание славянки. Муз. *В. Агапкина.* Переложение А. Марьина . 9

II. ВАЛЬСЫ

4. Грусть. Муз. *Н. Бакалейникова.* Переложение И. Гладкова 12
5. Тоска. Муз. *М. Обычайко.* Переложение А. Марьина 16
6. Дунайские волны. Муз. *Ивановичи.* Переложение А. Марьина . . . 18
7. Воспоминание. Переложение А. Кирюхина 25
8. Над волнами. Муз. *Ю. Розас.* Переложение А. Кирюхина 28
9. Березка. Переложение А. Марьина 34
10. Лесная сказка. Муз. *В. Беккера.* Переложение И. Гладкова 37
11. Герольд. Муз. *В. Давингофа.* Переложение А. Кирюхина 41

Редактор *Н. Иванов*
Техн. редактор *Э. Готлиб*
Художник *И. Тимофеев*
Корректор *Н. Микос*

Сдано в производство и подписано к печати 26/III 1952 г. Ш 00438.
Форм. бум. 60×92 1/8. Бум. л. 3.
Печ. л. 6. Тир. 30 000 экз. Зак. 183.

Типо-литография Музгиза. Москва, Щипок, 18.

Уважаемый товарищ!

Ваше мнение о настоящем издании
Государственное Музыкальное
Издательство
просит сообщить по адресу:

Москва, Неглинная, 14, МУЗГИЗ

6 р. Номинал по прейскуранту 1952 г. 22574-ш

НОТЫ

ХОРОВЫЕ, СОЛЬНЫЕ, ОРКЕСТРОВЫЕ, ИНСТРУМЕНТАЛЬНЫЕ ПРОИЗВЕДЕНИЯ ДЛЯ КОЛЛЕКТИВОВ ХУДОЖЕСТВЕННОЙ САМОДЕЯТЕЛЬНОСТИ

ПРОДАЮТСЯ В НОТНЫХ И КНИЖНЫХ МАГАЗИНАХ КНИГОТОРГОВ

ВЫСЫЛАЮТСЯ ОТДЕЛАМИ **„НОТЫ—ПОЧТОЙ"** И **КНИГА—ПОЧТОЙ"**

НАЛОЖЕННЫМ ПЛАТЕЖОМ БЕЗ ЗАДАТКА

ПИСЬМА-ЗАКАЗЫ АДРЕСУЙТЕ:

РСФСР

Архангельск, ул. Виноградова, 30.
Астрахань, Советская ул., 9.
Барнаул, ул. Льва Толстого, 19.
Благовещенск на Амуре, Ленинская ул., 125.
Брянск, ул. Ленина, 57.
Великие Луки, ул. Некрасова, 18.
Владивосток, Ленинская ул., 43.
Владимир, ул. 3-го Интернационала, 44.
Вологда, пл. Свободы, 18.
Воронеж, просп. Революции, 43.
Горький, ул. Пискунова, 14.
Грозный, просп. Революции, 32.
Дзауджикау, просп. Сталина, 12.
Иваново, Крутицкая ул., 13.
Ижевск, ул. Горького, 80.
Йошкар-Ола, Комсомольская ул., 64.
Иркутск, ул. Тимирязева, 3-а.
Казань, ул. Баумана, 19.
Калинин, Советская ул., 31.
Калининград, Советский проспект, 35.
Калуга, ул. Революции, 15.
Кемерово, Советская ул., 56.
Киров областной, ул. Ленина, 88.
Кострома, Торговые ряды, 10/11.
Краснодар, Пролетарская ул., 28.
Красноярск, проспект Сталина, 94.
Куйбышев, Ленинградская ул., 53.
Курган, ул. Куйбышева, 5-й корпус, 3.
Курск, ул. Радищева, 5.
Кызыл, ул. Ленина, 43.
Ленинград, Невский проспект, 50.
Махач-Кала, Буйнакская ул., 15.
Молотов, ул. Большевистская, 71.
Москва, Неглинная ул., 14.
Мурманск, проспект Сталина, 42.
Нальчик, Почтовая ул., 7.
Новгород, Кремль.
Новосибирск, Коммунистическая ул., 1/2.
Омск, Сенная ул., 5.
Орел, Ленинская ул., 15.
Пенза, Московская ул., 75.
Псков, Советская ул., 29.
Ростов на Дону, ул. Энгельса, 102.
Рязань, ул. М. Горького, 82.
Саранск, Гражданская ул., 42.
Саратов, Вольская ул., 81.
Свердловск, ул. Малышева, 29.
Симферополь, Фонтанная ул., 2.
Ставрополь краевой, проспект Сталина, 70.
Смоленск, Б. Советская, 71.
Сталинград, Рабоче-крестьянская ул., 6.
Сыктывкар, ул. Куратова, 16.
Тамбов, Коммунальная ул., 24.
Томск, ул. Батенкова, 5.
Тула, Гоголевская ул., 66.
Тюмень, Даудельная ул., 7.
Улан-Удэ, ул. Куйбышева, 28.
Ульяновск, ул. Водников, 59.
Уфа, ул. Октябрьской революции, 1.
Хабаровск, Московская ул., 72.
Чебоксары, ул. Володарского, 5.
Челябинск, ул. Спартака, 72.
Чита, ул. Полины Осипенко, 5.
Чкалов, Советская ул., 27.
Южно-Сахалинск, ул. Сталина, 87.
Якутск, ул. Кирова, 18.
Ярославль, Крестьянская ул., 68.

УССР

Киев, Владимирская ул., 53.
Ворошиловград, ул. Шевченко, 23.
Днепропетровск, проспект К. Маркса, 54.
Запорожье, ул. Чекистов, 5.
Львов, ул. Лысенко 21.
Николаев, Советская ул., 3.
Одесса, ул. Пастера, 64.
Сталино, ул. Артема, 49.
Ужгород, ул. Шолохова, 2.
Харьков, Горяиновский пер., 13/15.
Черновицы, ул. Ленина, 36.

БССР

Минск, Московский пер., 1.

УЗБЕКСКАЯ ССР

Ташкент, ул. Карла Маркса, 31.

КАЗАХСКАЯ ССР

Алма-Ата, ул. К. Маркса, 48.

ГРУЗИНСКАЯ ССР

Тбилиси, ул. Камо, 40.

АЗЕРБАЙДЖАНСКАЯ ССР

Баку, Пассаж книги Азеркитаба.

ЛИТОВСКАЯ ССР

Вильнюс, ул. Гедимина, 7.

МОЛДАВСКАЯ ССР

Кишинев, ул. Ленина, 67.

ЛАТВИЙСКАЯ ССР

Рига, Театральная ул., 11.

КИРГИЗСКАЯ ССР

Фрунзе, Советская ул.,

ТАДЖИКСКАЯ ССР

Сталинабад, ул. Ленина, 24.
Ленинабад, Привокзальная площадь, 3.

АРМЯНСКАЯ ССР

Ереван, ул. Терьян, 91.

ТУРКМЕНСКАЯ ССР

Ашхабад, Хивинская ул., 1.

ЭСТОНСКАЯ ССР

Таллин, Пярну Маантее 10.

КАРЕЛО-ФИНСКАЯ ССР

Петрозаводск, ул. Кирова, 29.

ТРЕБУЙТЕ КАТАЛОГИ